

- LEGENDA**
- MEIO FIO PROJETADO
 - MEIO FIO REBAIXADO PROJETADO
 - - - GUIA DE CONTENÇÃO LATERAL
 - ACESSO
 - CERCA DE ARAME FARPAADO
 - CERCA DE ALUMÍNIO
 - MURO
 - PORTÃO
 - POSTE DE ILUMINAÇÃO
 - POSTE DE ILUMINAÇÃO
 - RES. EDIFICAÇÕES
 - RES. RIO / CURSO D'ÁGUA
 - RES. CAIXA DE PASSAGEM - CASAN
 - RES. EDIFICAÇÕES
 - RES. RIO / CURSO D'ÁGUA
 - RES. PAVIMENTAÇÃO ASFÁLTICA
 - RES. PAVIMENTAÇÃO EM PARALELEPÍPEDO
 - RES. PAVIMENTAÇÃO EM LAJOTAS DE CONCRETO
 - RES. CANTEIRO PROJETADO
 - RES. PISTA - PAVIMENTAÇÃO ASFÁLTICO PROJETADO
 - RES. PASSEIO - PAV. EM PAVER DE CONCRETO PROJETADO (6,0 cm)
 - RES. PAVER DIRECIONAL
 - RES. PAVER ALERTA

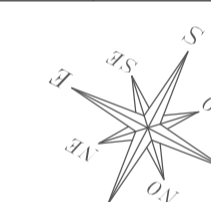

APROVAÇÃO

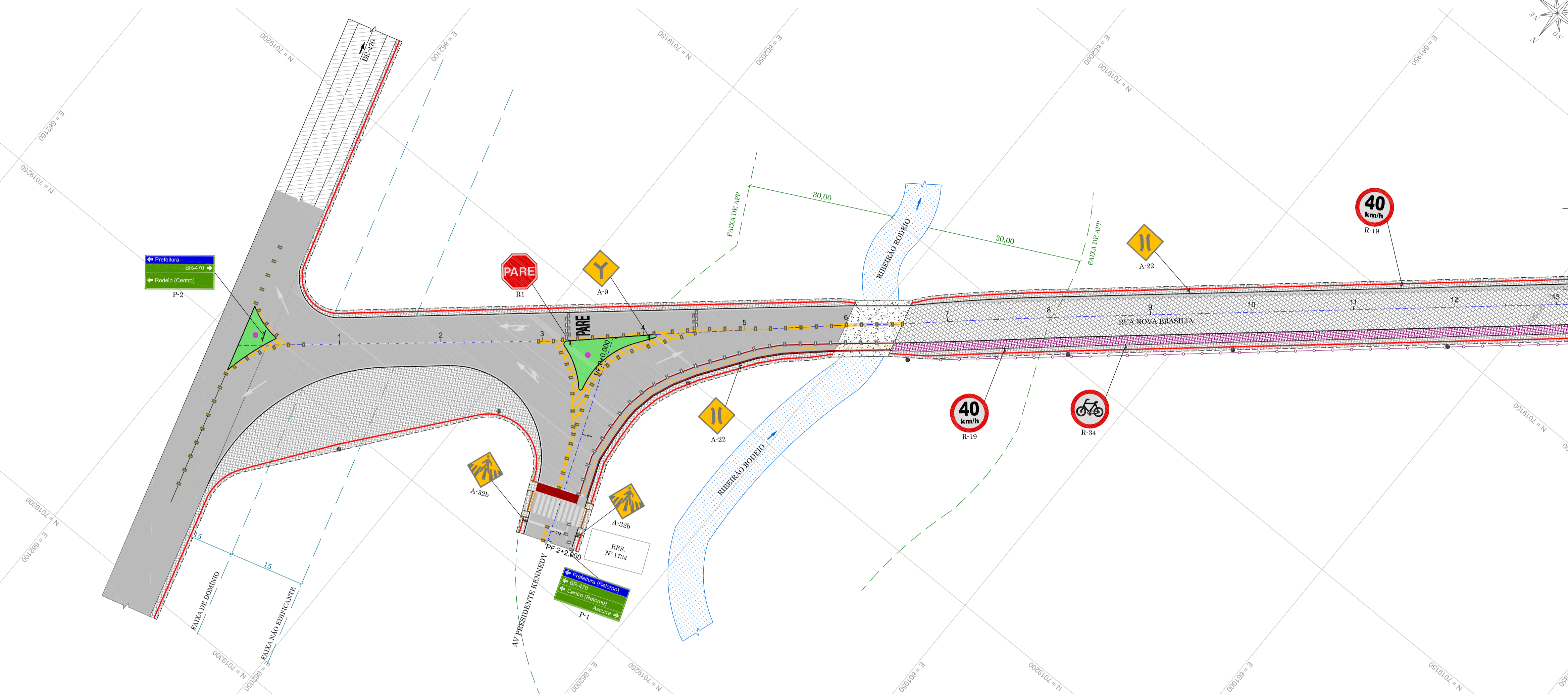
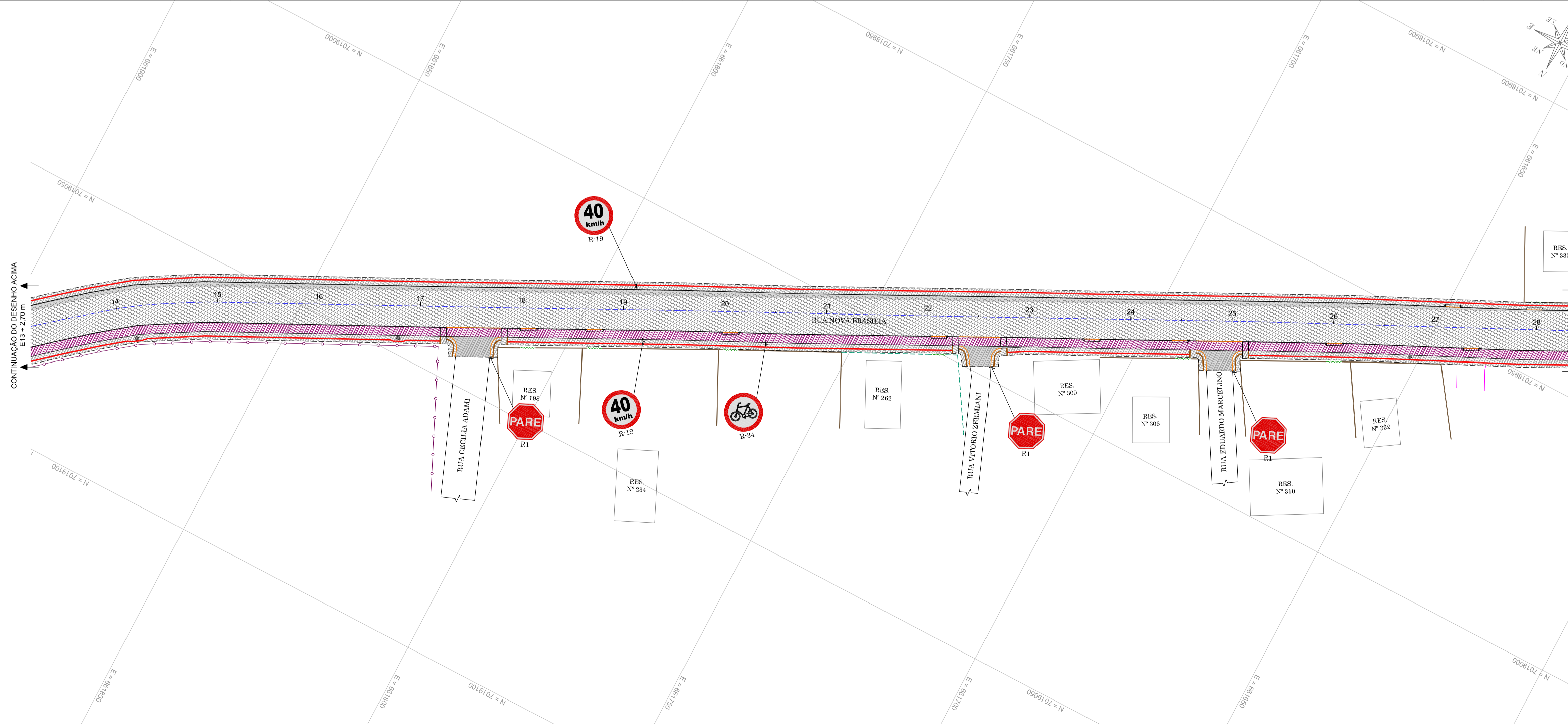

| | |
|--|--|
| ASS. RESPONSÁVEL TÉCNICO | ASS. PROPRIETÁRIO (a) |
| FERRARI ARQUITETURA & ENGENHARIA LTDA - ME LUIZ GUSTAVO FRUET CNPJ: 26.722.864/0001-00 | Prefeitura Municipal de Rodeio CNPJ: 83.102.814/0001-64 |

RUA NOVA BRASÍLIA / RUA ASCURRA

| | |
|--|---------------------|
| PROJETO BÁSICO DE PAVIMENTAÇÃO ASFÁLTICA E CALÇADAS EM PAVER DE CONCRETO | ESCALA 1/500 |
| Rua Nova Brasília - Bairro Nova Brasília - Rodeio/SC | DATA Jan/2018 |
| - PROJETO DE SINALIZAÇÃO VIÁRIA - | ARQUIVO NOV-BRA.DWG |
| | FOLHA |

01
03

PROJETO DE PAVIMENTAÇÃO

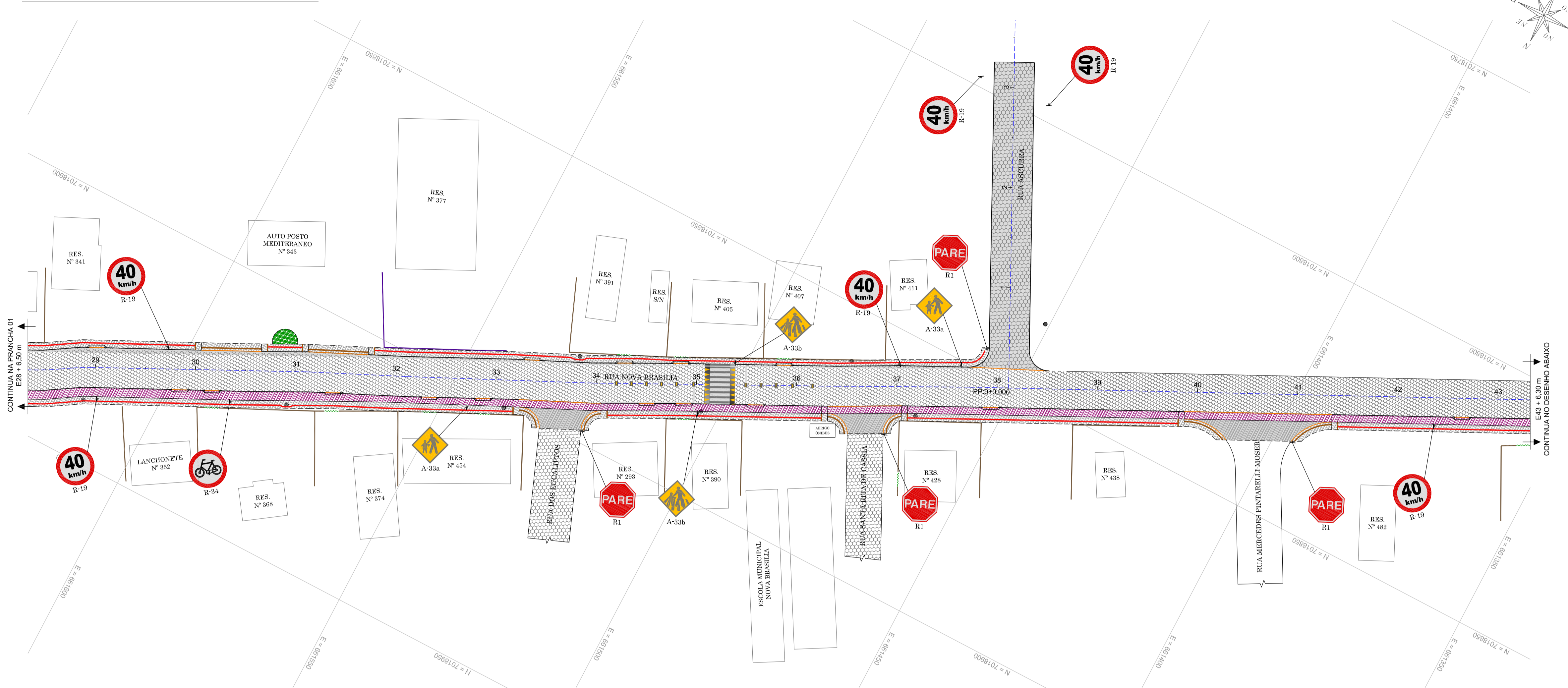

- LEGENDA
- MEIO FIO PROJETADO
 - MEIO FIO REBAIXADO PROJETADO
 - - - GUIA DE CONTENÇÃO LATERAL
 - ACESSO
 - CERCA DE ARAME FARPADADO
 - CERCA DE ALUMÍNIO
 - MURO
 - PORTÃO
 - POSTE DE ILUMINAÇÃO
 - POSTE DE ILUMINAÇÃO
 - RES. EDIFICAÇÕES
 - RES. RIO / CURSO D'ÁGUA
 - RES. CAIXA DE PASSAGEM - CASAN
 - RES. EDIFICAÇÕES
 - RES. RIO / CURSO D'ÁGUA
 - PAVIMENTAÇÃO ASFÁLTICA
 - PAVIMENTAÇÃO EM PARALELEPÍPEDO
 - PAVIMENTAÇÃO EM LAJOTAS DE CONCRETO
 - CANTEIRO PROJETADO
 - PISTA - PAVIMENTAÇÃO ASFÁLTICO PROJETADO
 - PASSEIO - PAV. EM PAV. DE CONCRETO PROJETADO (6,0 cm)
 - PAVER DIRECIONAL
 - PAVER ALERTA

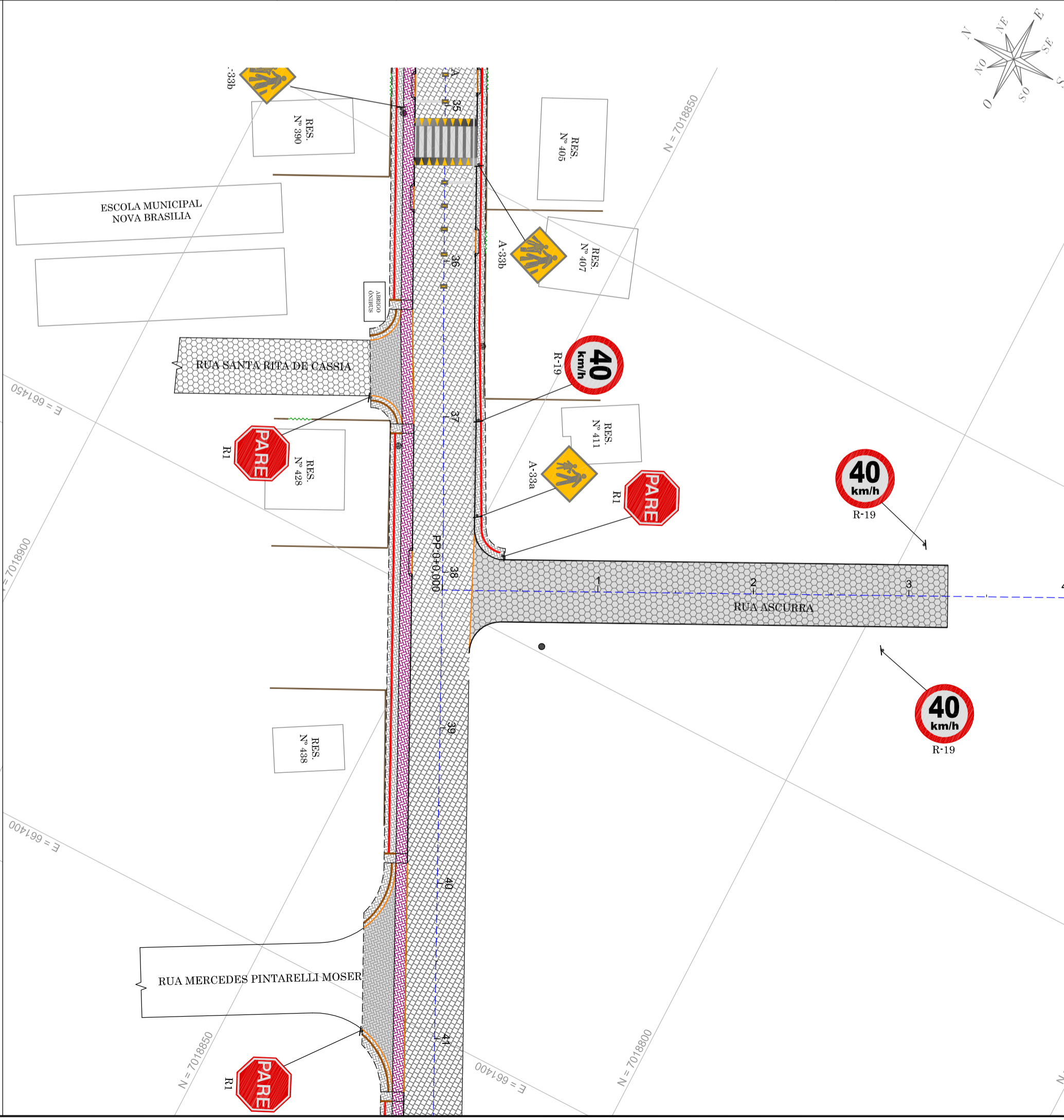

APROVAÇÃO

ASS. RESPONSÁVEL TÉCNICO

ASS. PROPRIETÁRIO (g)

FERRARI ARQUITETURA & ENGENHARIA LTDA - ME
LUIZ GUSTAVO FRUET
CNPJ: 26.722.864/0001-00

Prefeitura Municipal de Rodeio
CNPJ: 83.102.814/0001-64

| | |
|---|---------------------|
| RUA NOVA BRASÍLIA / RUA ASCURRA | |
| PROJETO BÁSICO DE PAVIMENTAÇÃO ASFÁLTICA E CALÇADAS EM PAV. DE CONCRETO | ESCALA 1/500 |
| Rua Nova Brasília - Bairro Nova Brasília - Rodeio/SC | DATA Jan/2018 |
| | ARQUIVO NOV-BRA.DWG |
| | FOLHA |
| - PROJETO DE SINALIZAÇÃO VIÁRIA - | 02 03 |

PROJETO DE PAVIMENTAÇÃO