

ELEVAÇÃO 03
1:50

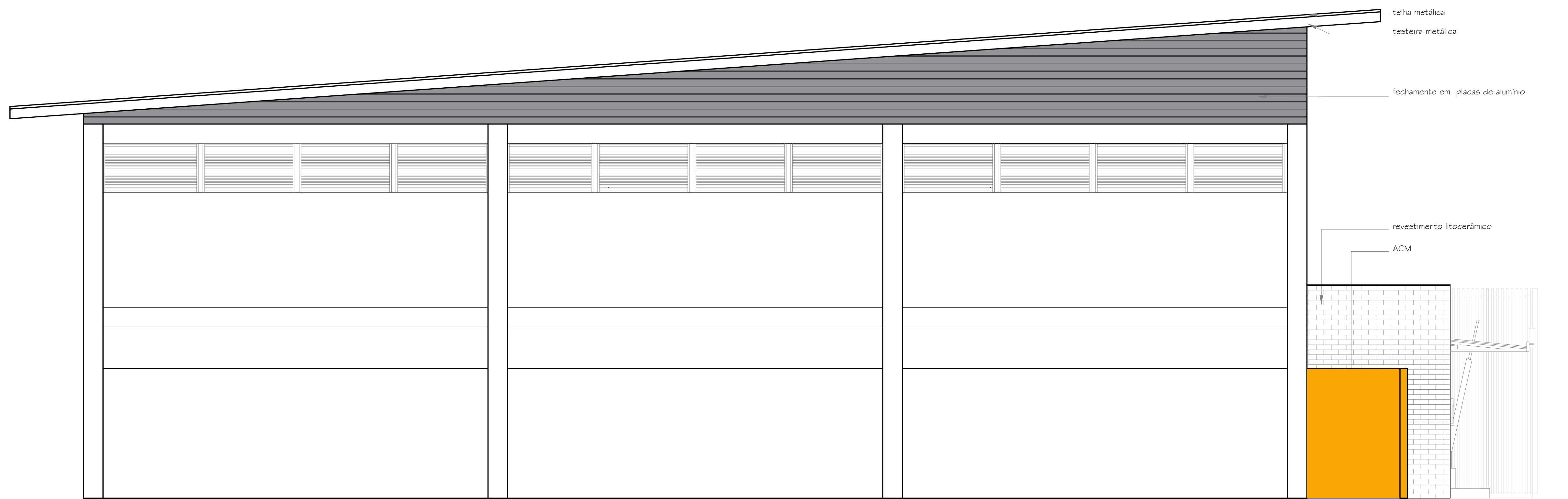

ELEVAÇÃO 04
1:50

OBS:

| | |
|--|--|
| PREFEITURA: | INSS: |
| ASS. RESPONSÁVEL TÉCNICO: | ASS. PROPRIETÁRIO (s): |
| FERRARI ARQUITETURA & ENGENHARIA CNPJ: 26.722.864/0001-00 | PREFEITURA MUNICIPAL DE RODEIO CNPJ: 83.102.814/0001-64 |

PREFEITURA MUNICIPAL DE RODEIO

| | |
|---|--------------------|
| GINÁSIO DE ESPORTE | ESCALA 1:50 |
| Rua Erwin Pacher, Bairro Rodeio 12, Rodeio/SC | DATA Abril/2019 |
| ELEVAÇÃO DETALHES | ARQUIVO PMR.DWG |
| | FOLHA 07 07 |



ARQUITETÔNICO