

# DETALHE CINTA

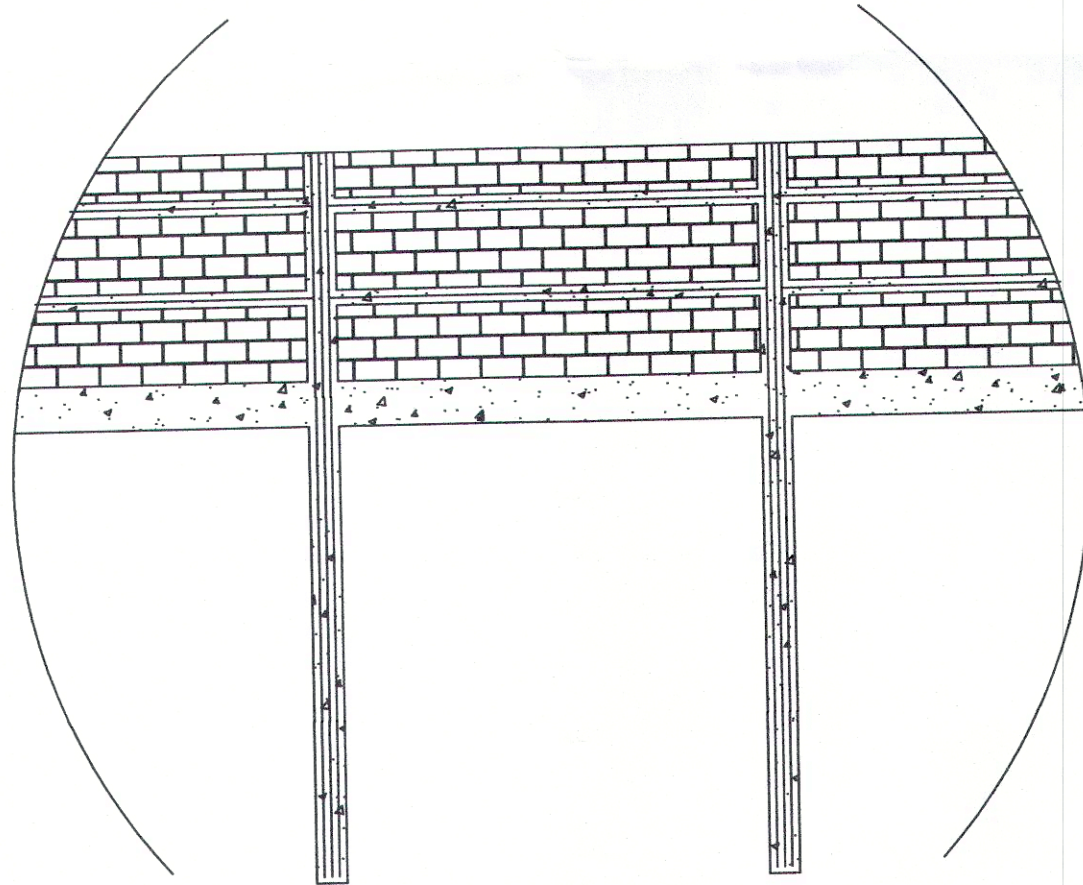

# DETALHE CINTA

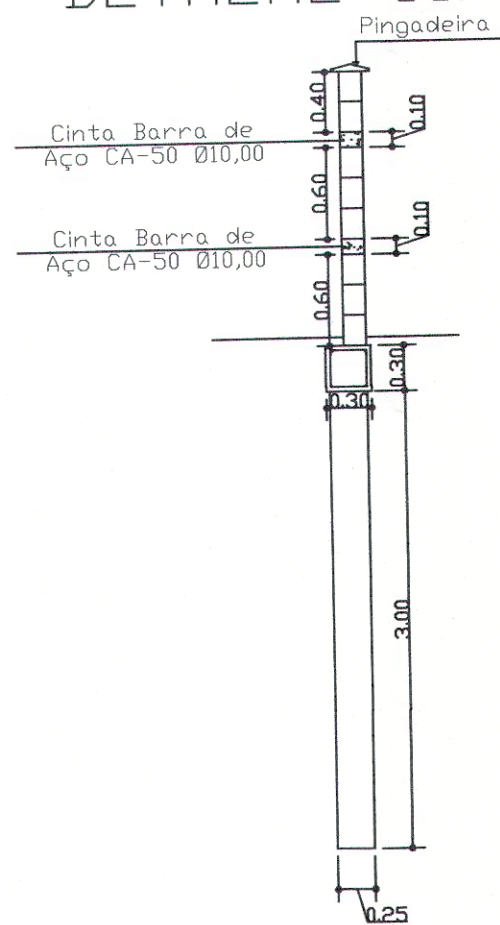

Resumo do aço			
Aço	Diam	C. Tot (m)	Peso + 10% (Kg)
CA-50	Ø10,00	1.079,72	741,12

Volume de concreto  
 Concreto bombeável 30mpa para cinta  
 e Pilares  
 Volume = 11,99m³

## PREFEITURA MUNICIPAL DE RODEIO ESTADO DE SANTA CATARINA

PROJETO: MURO ESCOLA 12 SALAS DE AULA  
 PROP.: PREF. MUNICIPAL DE RODEIO  
 END.: Rua: Silvio scoz, Bairro: São Pedro Novo

*[Handwritten Signature]*  
 PREFEITO MUNICIPAL  
**Natalino Bonacolsi**  
 Sec. Administração  
 e Finanças

*[Handwritten Signature]*  
 RESP. TEC. Eng.º Civil Jonas Ludovico Zermiani  
 Crea-ac 126.070-4

PREFEITURA e INSS

**PREFEITURA MUNICIPAL DE RODEIO  
 APROVADO**

EM 28 / 08 / 2019  
*[Handwritten Signature]*  
**Marcos Roberto Tomelin**  
 Diretor de Planejamento e  
 Serviços Urbanos

DISCRIMINAÇÃO -MURO DE ALVENARIA Detalhamento Cinta	No. ART de PROJETO	TIPO	
No. INSS	TAXA DE OCUPAÇÃO PERMITIDA	ÁREA TERRENO 9.534,59m²	ÁREA CONSTRUÇÃO 269,93m
ESCALA 1/50	DATA	TAXA DE OCUPAÇÃO UTILIZADA	PRANCHA No. 04/04
		DESENHO Jonas	