

NÃO É PERMITIDO ALTERAR OU MODIFICAR ESTE PROJETO SEM AUTORIZAÇÃO DO AUTOR. LEI DE REGULAMENTO DIREITO AUTORSAL N.º 9.610/98.

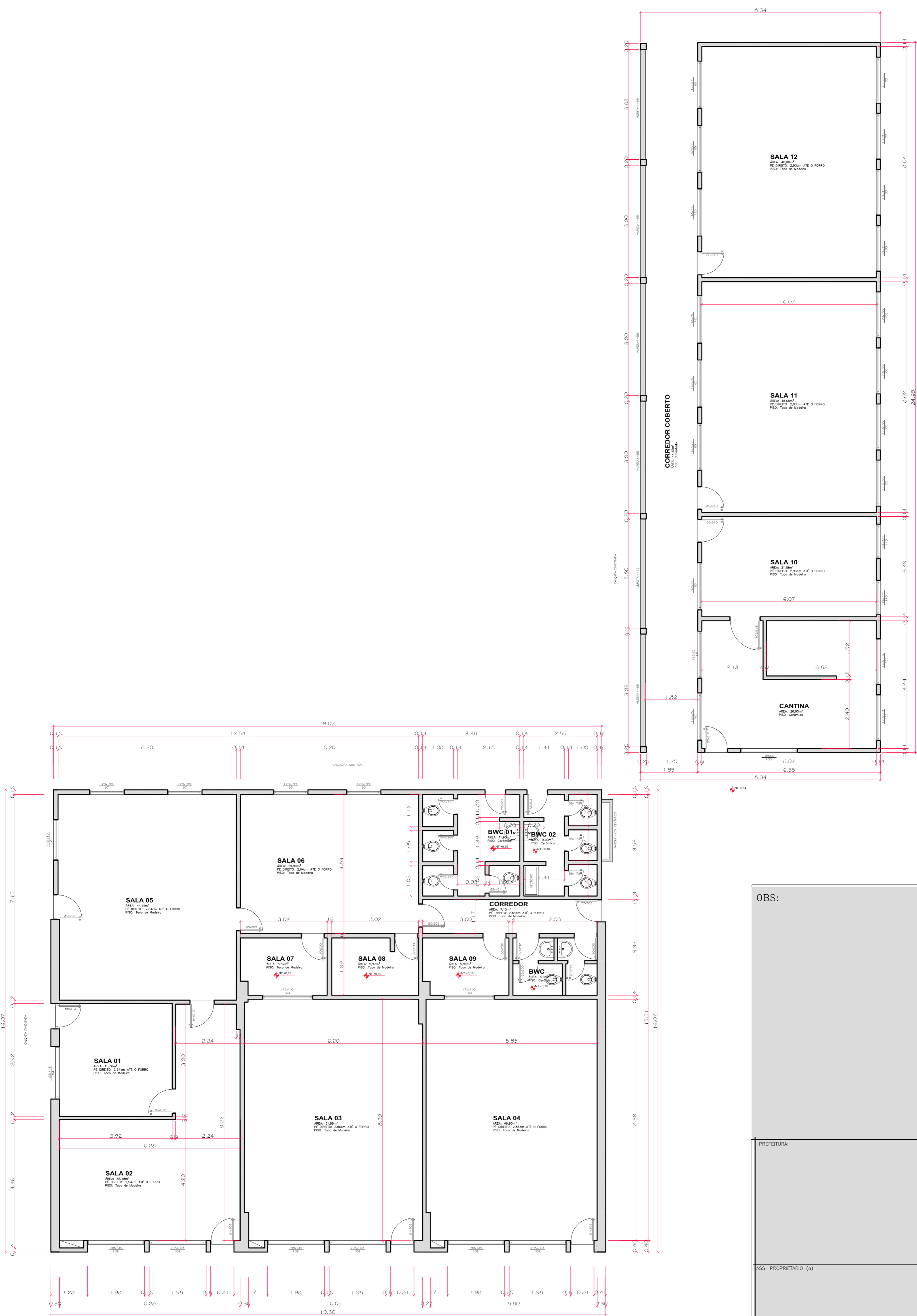

PLANTA BAIXA - LEVANTAMENTO ÁREA EXISTENTE
 MÉRITO: ESCOLA MADRE MARIA AVOSANI
 ÁREA: 515,09m²
 ESCALA: 1/75

OBS:

PREFEITURA	INSS
ASS. PROPRIETARIO (g)	ASS. RESPONSÁVEL TÉCNICO
PREFEITURA MUNICIPAL DE RODEIO CNPJ: 83.102.814/0001-64	FERRARI ARQUITETURA E ENGENHARIA CNPJ: 26.722.864/0001-00
PREFEITURA MUNICIPAL DE RODEIO	
REFORMA E AMPLIAÇÃO DA ESCOLA BÁSICA MADRE MARIA AVOSANI	ESCALA 1/75
Rodovia SC-110, s/n, Bairro Rodeio-50, Rodeio-SC	DATA Janeiro/2022 ARQUIVO PMRodeio.DWG FOLHA
Ferrari Arquitetura & Engenharia <small>(17) 8402.7370 - 3384.8984</small>	PLANTA BAIXA - Área Existente -
	02 07

ARQUITETÔNICO