

NÃO É PERMITIDO ALTERAR OU MODIFICAR ESTE PROJETO SEM AUTORIZAÇÃO DO AUTOR. LEI DE REGULAMENTO DIREITO AUTORAL N.º 9.610/98.

	PAREDE EXISTENTE A MANTER
	PAREDE A DEMOLIR
	PAREDE A CONSTRUIR
	ESTRUTURA DE CONCRETO ARMADO (P&F)
	CERÂMICA ATÉ 1,50 RETRADA COMPLETA E SUBSTITUIÇÃO POR PISO CERÂMICO NOVO
	PISO TACO DE MADEIRA RETRADA COMPLETA E SUBSTITUIÇÃO POR PISO CIMENTO POLIDO
	PISO CERÂMICO RETRADA COMPLETA E SUBSTITUIÇÃO POR PISO CERÂMICO NOVO
	PISO CERÂMICO RETRADA COMPLETA E SUBSTITUIÇÃO POR PISO CIMENTO POLIDO
	PISO CERÂMICO - ÁREA AMPLIAR
	PISO CIMENTO POLIDO - ÁREA AMPLIAR
	SOLEIRA DE GRANITO 2MM PARA PORTAS

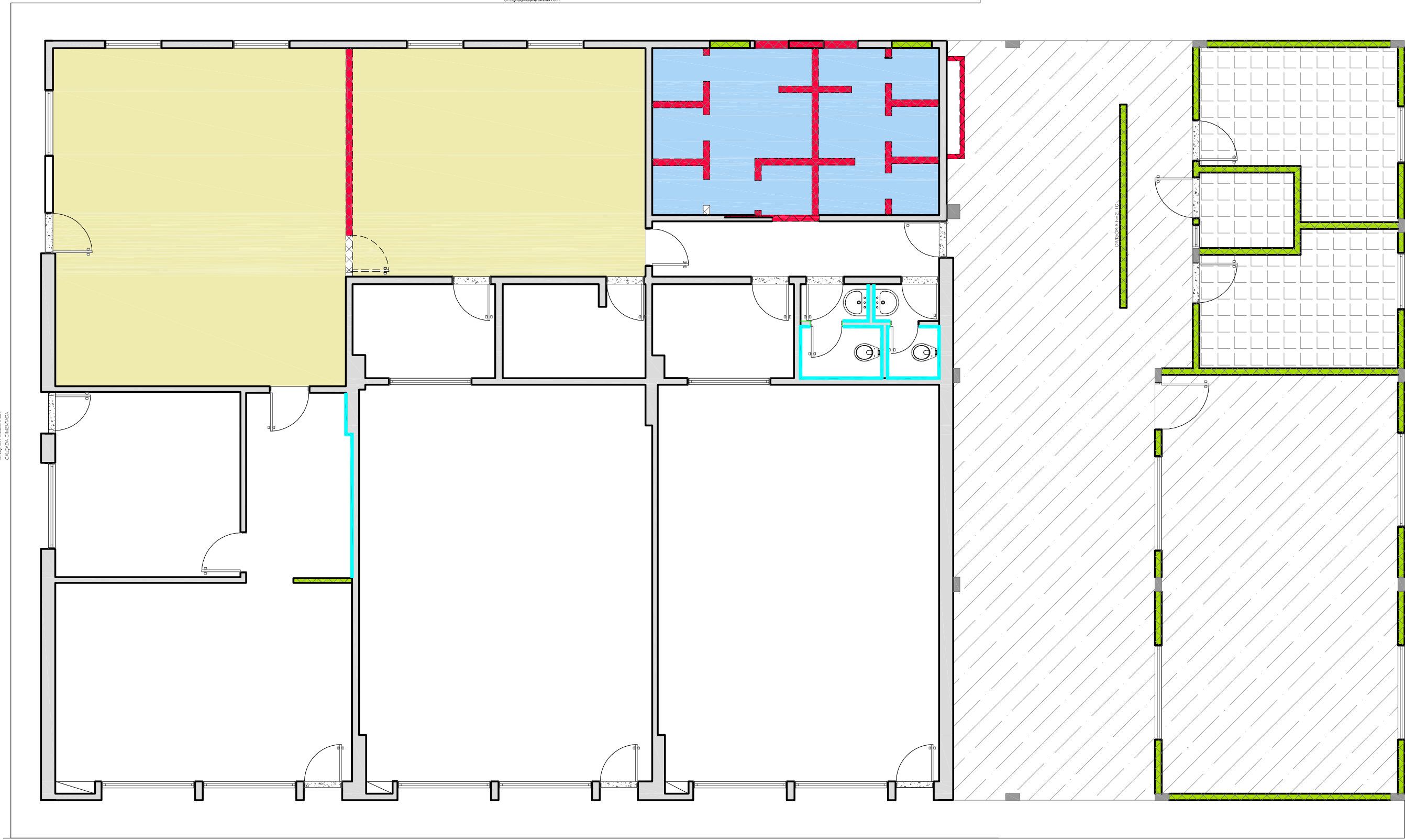
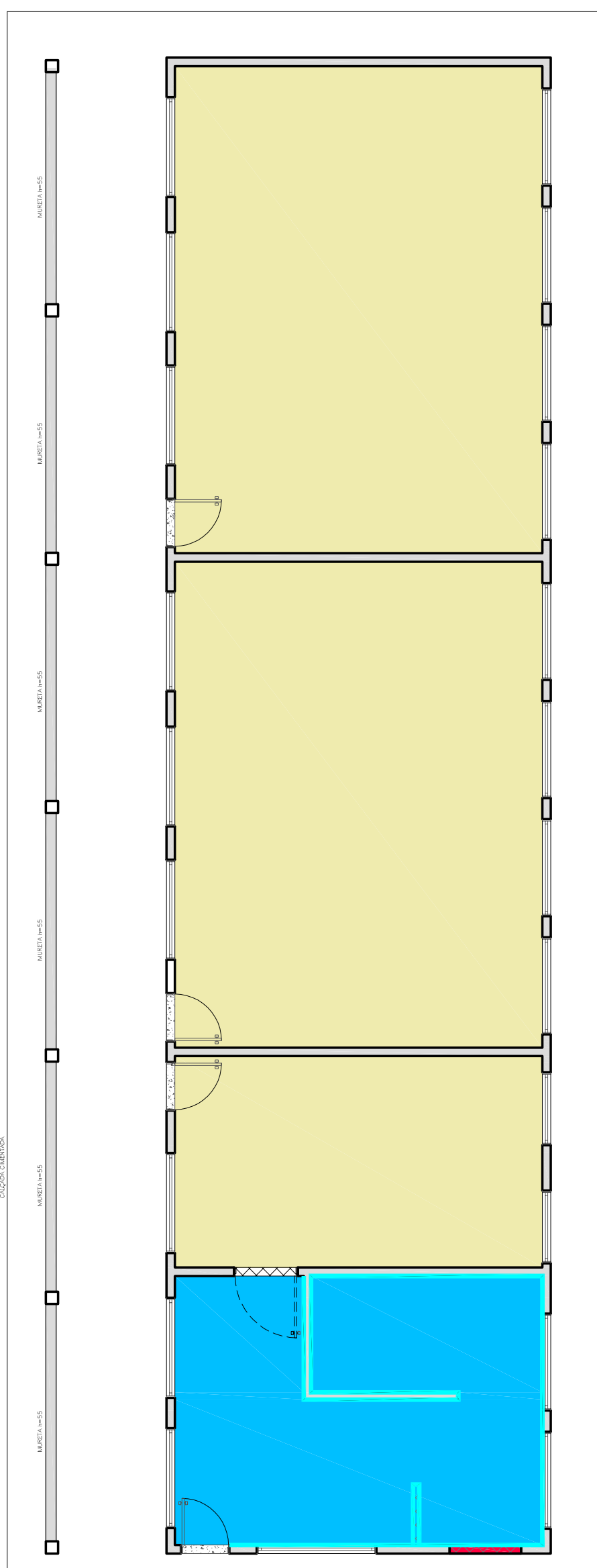

PLANTA BAIXA - A DEMOLIR E CONSTRUIR / PAREDE E PISO
 ESCOLA MADRE MARIA AVOSANI
 ÁREA REFORMA: 515,09m²
 ÁREA AMPLIAÇÃO: 154,11m²
 ÁREA TOTAL: 669,20m²
 ESCALA: 1/75

OBS:

PREFEITURA:	INSS
ASS. PROPRIETÁRIO (o)	ASS. RESPONSÁVEL TÉCNICO
PREFEITURA MUNICIPAL DE RODEIO CNPJ: 83.102.814/0001-64	FERRARI ARQUITETURA E ENGENHARIA CNPJ: 26.722.864/0001-00
PREFEITURA MUNICIPAL DE RODEIO	
	REFORMA E AMPLIAÇÃO DA ESCOLA BÁSICA MADRE MARIA AVOSANI
Rodovia SC-110, s/n, Bairro Rodeio-50, Rodeio-SC	ESCALA: 1/75
PLANTA BAIXA - Demolir / Construir -	DATA: Janeiro/2022
	ARQUIVO: PMRodeio.DWG
	FOLHA: 05/07

ARQUITETÔNICO