

FORRO PVC / MADEIRA
 RETIRADA COMPLETA E SUBSTITUIÇÃO POR
 FORRO PVC NOVO
 ÁREA TOTAL: 424,36m²

LAJE PRÉ-FABRICADA (Talloca)
 ÁREA TOTAL: 154,11m²

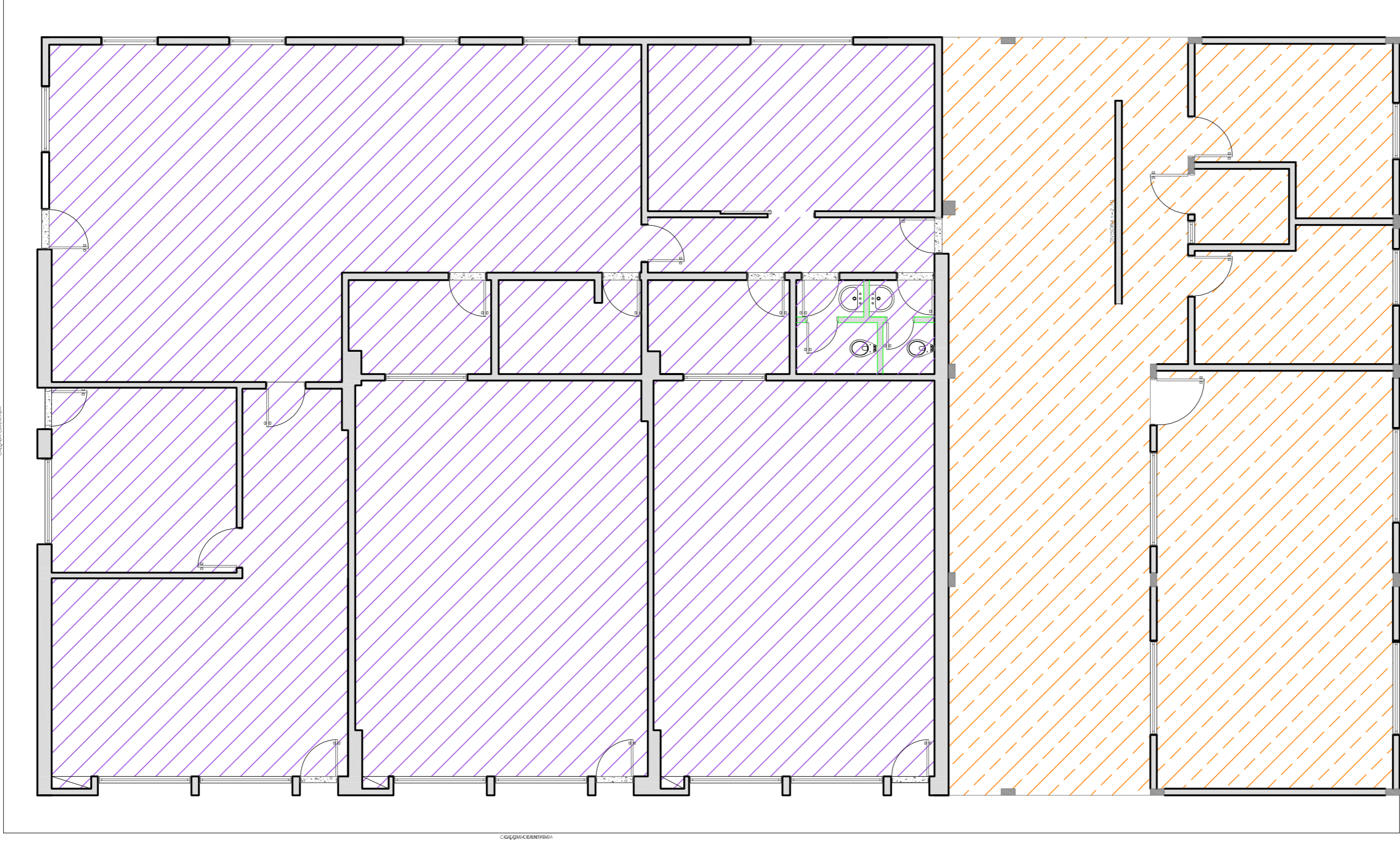
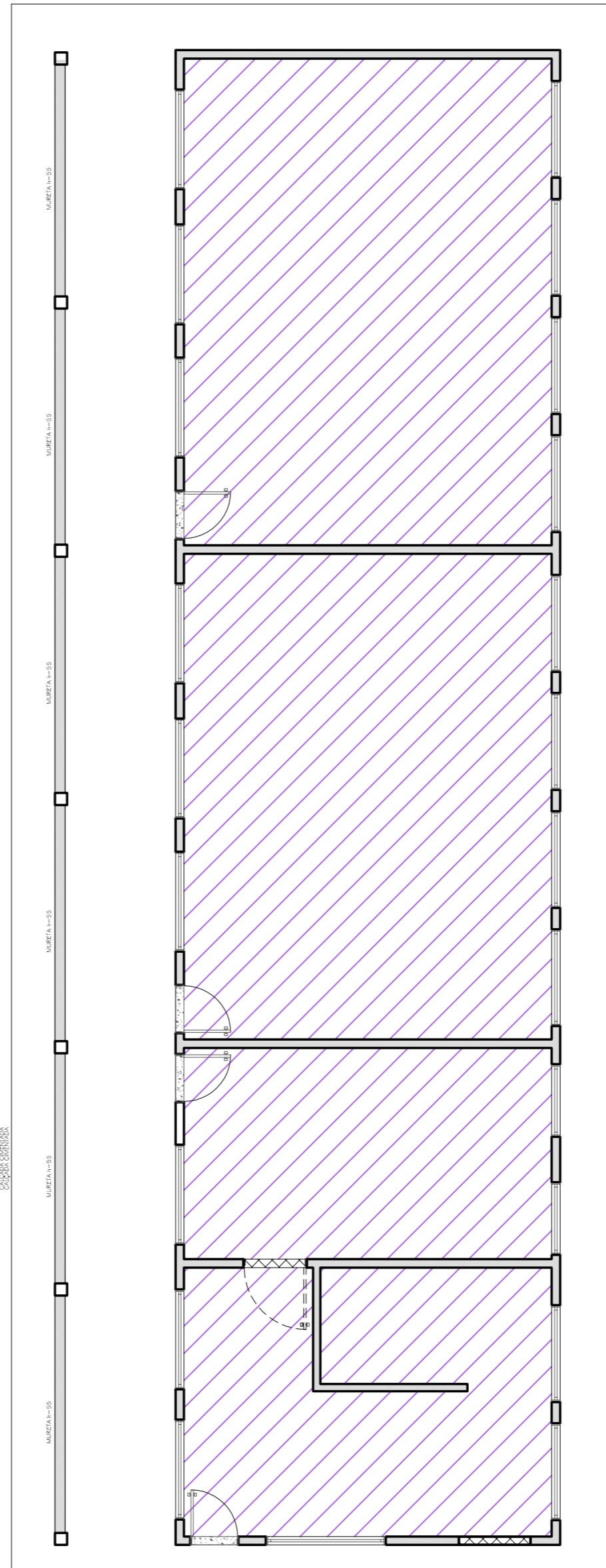

PLANTA BAIXA - FORRO
 ESCOLA MADRE MARIA AVOSANI
 ÁREA REFORMA: 515,09m²
 ÁREA AMPLIAÇÃO: 154,11m²
 ÁREA TOTAL: 669,20m²
 ESCALA: 1/75

NÃO É PERMITIDO ALTERAR OU MODIFICAR ESTE PROJETO SEM AUTORIZAÇÃO DO AUTOR. LEI DE REGULAMENTO DIREITO AUTORAIS Nº - 9.610/98.

OBS:

PREFEITURA:	INS:
ASS. PROPRIETÁRIO (a):	ASS. RESPONSÁVEL TÉCNICO:
PREFEITURA MUNICIPAL DE RODEIO CNPJ: 83.102.814/0001-64	FERRARI ARQUITETURA E ENGENHARIA CNPJ: 26.722.864/0001-00

PREFEITURA MUNICIPAL DE RODEIO

Ferrari Arquitetura & Engenharia (07) 4492.7520 / 3384.1994	REFORMA E AMPLIAÇÃO DA ESCOLA BÁSICA MADRE MARIA AVOSANI Rodovia SC-110, s/n, Bairro Rodeio-50, Rodeio-SC	ESCALA: 1/75 DATA: Janeiro/2022 ARQUIVO: PMRodeio.DWG FOLHA:
	PLANTA BAIXA - Forro Pvc e Laje -	06 07

ARQUITETÔNICO