

NÃO É PERMITIDO ALTERAR OU MODIFICAR ESTE PROJETO SEM AUTORIZAÇÃO DO AUTOR. LEI DE REGULAMENTO DIREITO AUTOREAL N.º 9.610/98.

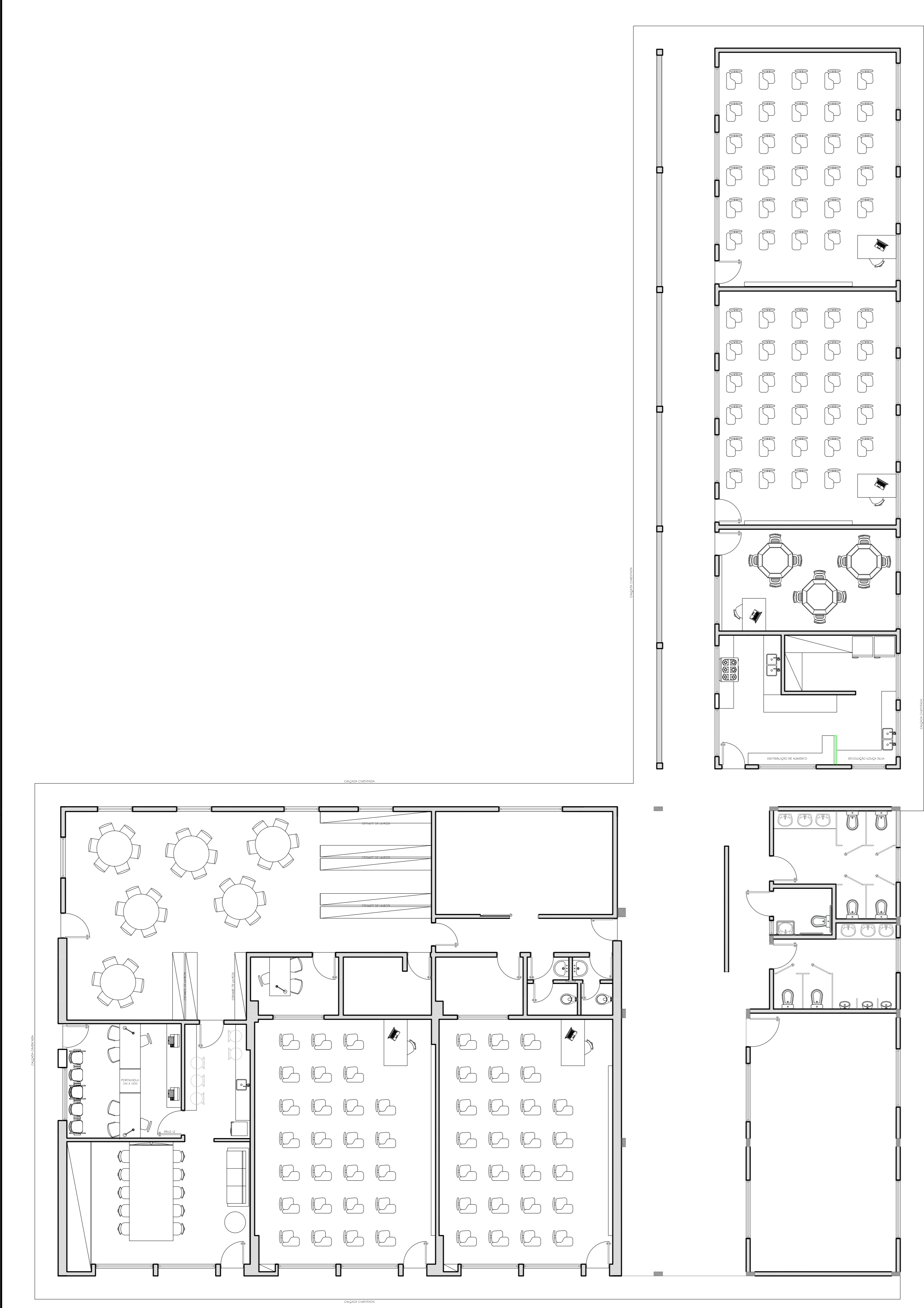

**PLANTA BAIXA - LAYOUT PROPOSTA**  
ESCOLA MADRE MARIA AVOSANI  
ÁREA REFORMA: 515,02m<sup>2</sup>  
ÁREA AMPLIAÇÃO: 154,11m<sup>2</sup>  
ÁREA TOTAL: 669,20m<sup>2</sup>  
ESCALA: 1/75

OBS:

PREFEITURA:	INSS
ASS. PROPRIETÁRIO (a)	ASS. RESPONSÁVEL TÉCNICO
PREFEITURA MUNICIPAL DE RODEIO CNPJ: 83.102.814/0001-64	FERRARI ARQUITETURA E ENGENHARIA CNPJ: 26.722.864/0001-00

PREFEITURA MUNICIPAL DE RODEIO	
REFORMA E AMPLIAÇÃO DA ESCOLA BÁSICA MADRE MARIA AVOSANI	ESCALA 1/75
Rodovia SC-110, s/n, Bairro Rodeio-50, Rodeio-SC	DATA Janeiro/2022
	ARQUIVO P/M Rodeio.DWG
PLANTA BAIXA - Layout -	FOLHA 04
	07



ARQUITETÔNICO