

LOCALIZAÇÃO SEM ESCALA

QUADRO DE ÁREAS	
PAVIMENTO	ÁREA DE INTERVENÇÃO
TÉRREO	318,93 m²

LEGENDA GERAL	
[Green Box]	ÁREA SEM INTERVENÇÃO- DESATIVADO
[Blue Box]	ÁREA SEM INTERVENÇÃO- CLÍNICA PARTICULAR
[Red Box]	ÁREA DE INTERVENÇÃO

CARIMBOS:

ESTADO DE SANTA CATARINA  
SECRETARIA DE ESTADO DA SAÚDE  
GERÊNCIA REGIONAL DA SAÚDE DE XANXERÊ  
SUPERVISÃO DE VIGILÂNCIA SANITÁRIA  
ANÁLISE DE PROJETOS BÁSICOS DE ARQUITETURA

**APROVADO**

**Vigilância Sanitária**

De acordo com o § 2º, Art. 17 da Lei 6.320/83  
C/C às Resoluções ANVISA RDC 50/02 e RDC 51/11

PARECER TÉCNICO Nº 026/XXE/2023  
Xanxerê, 15/09/2023

*(assinado digitalmente)*  
Thiago Winkler  
Eng. Civil CREA-SC 068483-0  
Mat. 0962775-8-01

ASSINATURAS	
PROPRIETÁRIO PREFEITURA MUNICIPAL DE RODEIO CPF: 83.102.814/0001-64	RESPONSÁVEL TÉCNICO PELO PROJETO Arq. CAROLINE DE SA GREINERT - CAU A 39349-5

03 12/09/23	CAROL CHRIS	ALTERAÇÕES PARECER 02/XXE/2023
02 17/08/23	CAROL CHRIS	ALTERAÇÕES PARECER 016/XXE/2023
01 JUNHO/2023	CAROL CHRIS	EMISSÃO INICIAL VISA
Nº DATA:	RESPONSÁVEL:	DESCRIÇÃO:

 COCRIARIO ARQUITETURA PARA SAÚDE CAU 32.985-7 CNPJ: 21.765.892/0001-91 Rua Doutor João Collin, nº 1285, América XYZ Coworking - CEP: 89204-001 - Joinville SC cocriarq@cocriarq.com 479 9753-1825 www.cocriarq.com.br	EQUIPE TÉCNICA: Arq. CAROLINE DE SA GREINERT - CAU A 39349-5 Espe. Arquitetura para estabelecimentos de saúde Eng. Segurança do trabalho Arq. CHRISTIANE MASCHIO - CAU A 39357-6 Espe. Arquitetura para estabelecimentos de saúde
	CLIENTE/LOCAL: PREFEITURA MUNICIPAL DE RODEIO Tv. da Saúde, 116 - Centro, Rodeio - SC, 89136-000 CNPJ/CPF: 83.102.814/0001-64
OBRA: AMBULATÓRIO e CDI CONTEÚDO: IMPLANTAÇÃO e COBERTURA LOCALIZAÇÃO	ÁREA DE INTERVENÇÃO: 318,93m² NR PROJETO: 1123 PRANCHA: AR 01/08 PROJETO BÁSICO ARQUITETURA
ESCALA: INDICADA DATA INICIAL: 21/06/2023 DESENHO: CAROL/CHRIS	

IMPLANTAÇÃO  
1/200



## Assinaturas do documento



Código para verificação: **4XE135JA**

Este documento foi assinado digitalmente pelos seguintes signatários nas datas indicadas:



**THIAGO WINCKLER** (CPF: 006.XXX.529-XX) em 15/09/2023 às 13:35:13

Emitido por: "SGP-e", emitido em 13/07/2018 - 15:12:07 e válido até 13/07/2118 - 15:12:07.

(Assinatura do sistema)

Para verificar a autenticidade desta cópia, acesse o link <https://portal.sgpe.sea.sc.gov.br/portal-externo/conferencia-documento/U0VTXzcwNTIfMDAxMzQ4MjVfMTM2MjM1XzlwMjNfNFhFMTM1SkE=> ou o site

<https://portal.sgpe.sea.sc.gov.br/portal-externo> e informe o processo **SES 00134825/2023** e o código **4XE135JA** ou aponte a câmera para o QR Code presente nesta página para realizar a conferência.

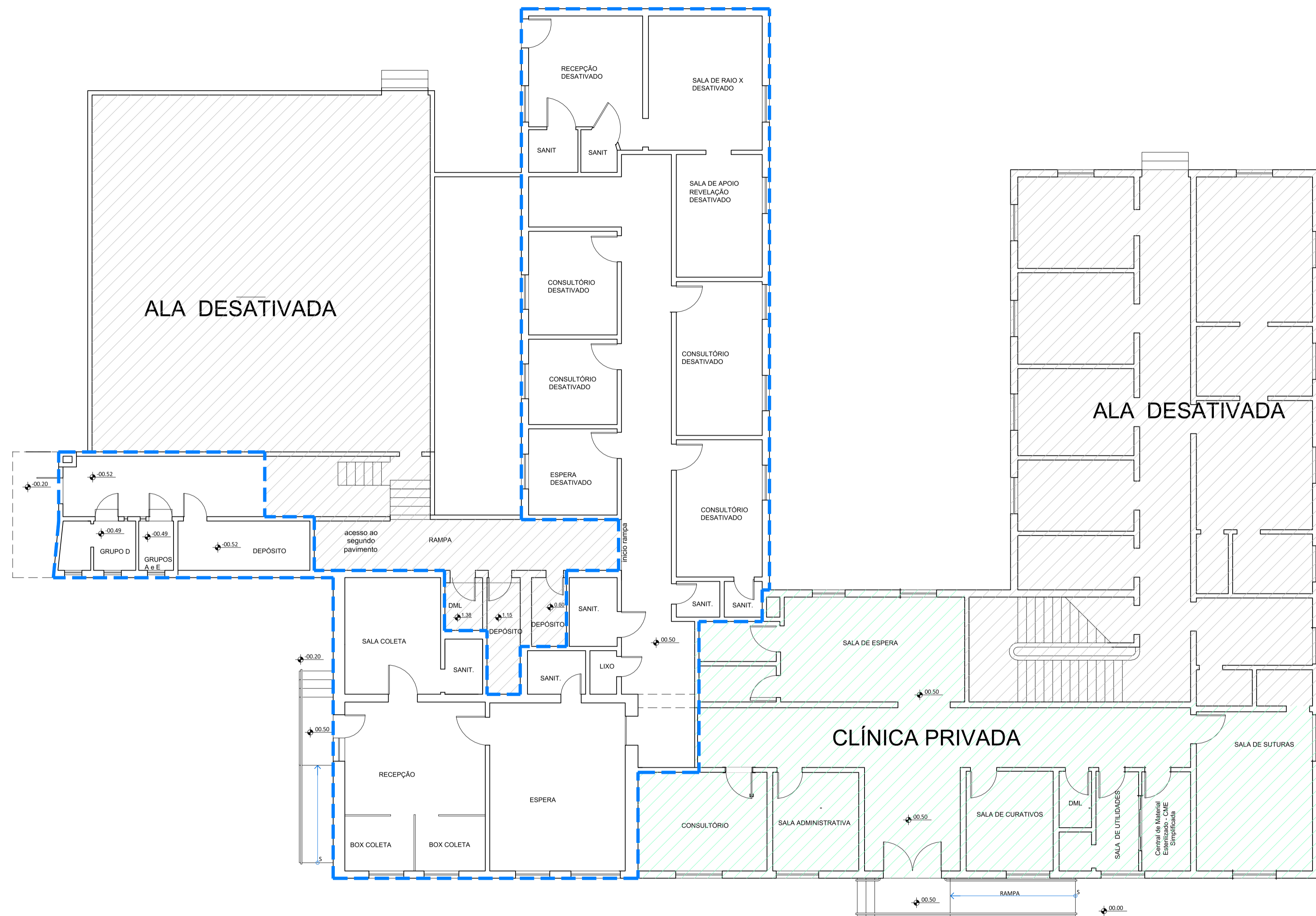

LEGENDA GERAL	
	ÁREA SEM INTERVENÇÃO- DESATIVADO
	ÁREA SEM INTERVENÇÃO- CLÍNICA PARTICULAR
	ÁREA DE INTERVENÇÃO

CARIMBOS:

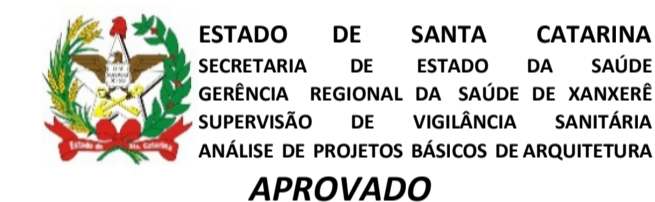

**ESTADO DE SANTA CATARINA**  
 SECRETARIA DE ESTADO DA SAÚDE  
 GERÊNCIA REGIONAL DA SAÚDE DE XANXERÊ  
 SUPERVISÃO DE VIGILÂNCIA SANITÁRIA  
 ANÁLISE DE PROJETOS BÁSICOS DE ARQUITETURA  
**APROVADO**  
**Vigilância Sanitária**  
 De acordo com o § 2º, Art. 17 da Lei 6.320/83  
 C/C às Resoluções ANVISA RDC 50/02 e RDC 51/11  
**PARECER TÉCNICO Nº 026/XXE/2023**  
 Xanxerê, 15/09/2023  
*[assinado digitalmente]*  
**Thiago Winckler**  
 Eng. Civil CREA-SC 068483-0  
 Mat. 0962775-8-01

ASSINATURAS

PROPRIETÁRIO  
 PREFEITURA MUNICIPAL DE RODEIO  
 CNPJ: 83.102.814/0001-64

RESPONSÁVEL TÉCNICO PELO PROJETO  
 Arq. CAROLINE DE SÁ GREINERT - CAU A 39349-5

03	12/09/23	CAROL/ CHRIS	ALTERAÇÕES PARECER 022/XXE/2023
02	17/08/23	CAROL/ CHRIS	ALTERAÇÕES PARECER 015/XXE/2023
01	JUNHO/2023	CAROL/ CHRIS	EMISSÃO INICIAL VISA
Nº	DATA:	RESPONSÁVEL:	DESCRIÇÃO:

QUADRO DE REVISÕES

 <b>cocriarq</b> arquitetura para saúde	COCRIARQ ARQUITETURA PARA SAÚDE CAU 32.965-7 CNPJ: 21.765.892/0001-91 Rua Doutor João Collin, nº 1285, América XYZ Coworking - CEP: 89204-001- Joinville SC cocriarqprojetos@gmail.com (47) 9 9753-1825 www.cocriarq.com.br	EQUIPE TÉCNICA: Arq. CAROLINE DE SÁ GREINERT - CAU A 39349-5 Esp. Arquitetura para estabelecimentos de saúde Eng. Segurança do trabalho Arq. CHRISTIANE MASCHIO - CAU A 39357-6 Esp. Arquitetura para estabelecimentos de saúde	
	CLIENTE/ LOCAL:	PREFEITURA MUNICIPAL DE RODEIO Tv. da Saúde, 116 - Centro, Rodeio - SC, 89136-000	CNPJ/CPF: 83.102.814/0001-64
OBRA:	AMBULATÓRIO E CDI	ÁREA DE INTERVENÇÃO 318,93m²	NR PROJETO: 1123
CONTEÚDO:	PLANTA BAIXA TÉRREO EXISTENTE		PRANCHA: <b>AR 02/08</b> PROJETO BÁSICO ARQUITEURA
ESCALA:	INDICADA	DATA INICIAL:	21/06/2023
DESENHO:	CAROL/CHRIS		



# Assinaturas do documento



Código para verificação: **ESCJ6237**

Este documento foi assinado digitalmente pelos seguintes signatários nas datas indicadas:



**THIAGO WINCKLER** (CPF: 006.XXX.529-XX) em 15/09/2023 às 13:35:13

Emitido por: "SGP-e", emitido em 13/07/2018 - 15:12:07 e válido até 13/07/2118 - 15:12:07.

(Assinatura do sistema)

Para verificar a autenticidade desta cópia, acesse o link <https://portal.sgpe.sea.sc.gov.br/portal-externo/conferencia-documento/U0VTXzcwNTIfMDAxMzQ4MjVfMTM2MjM1XzlwMjNfRVNDsjYyMzc=> ou o site

<https://portal.sgpe.sea.sc.gov.br/portal-externo> e informe o processo **SES 00134825/2023** e o código **ESCJ6237** ou aponte a câmera para o QR Code presente nesta página para realizar a conferência.

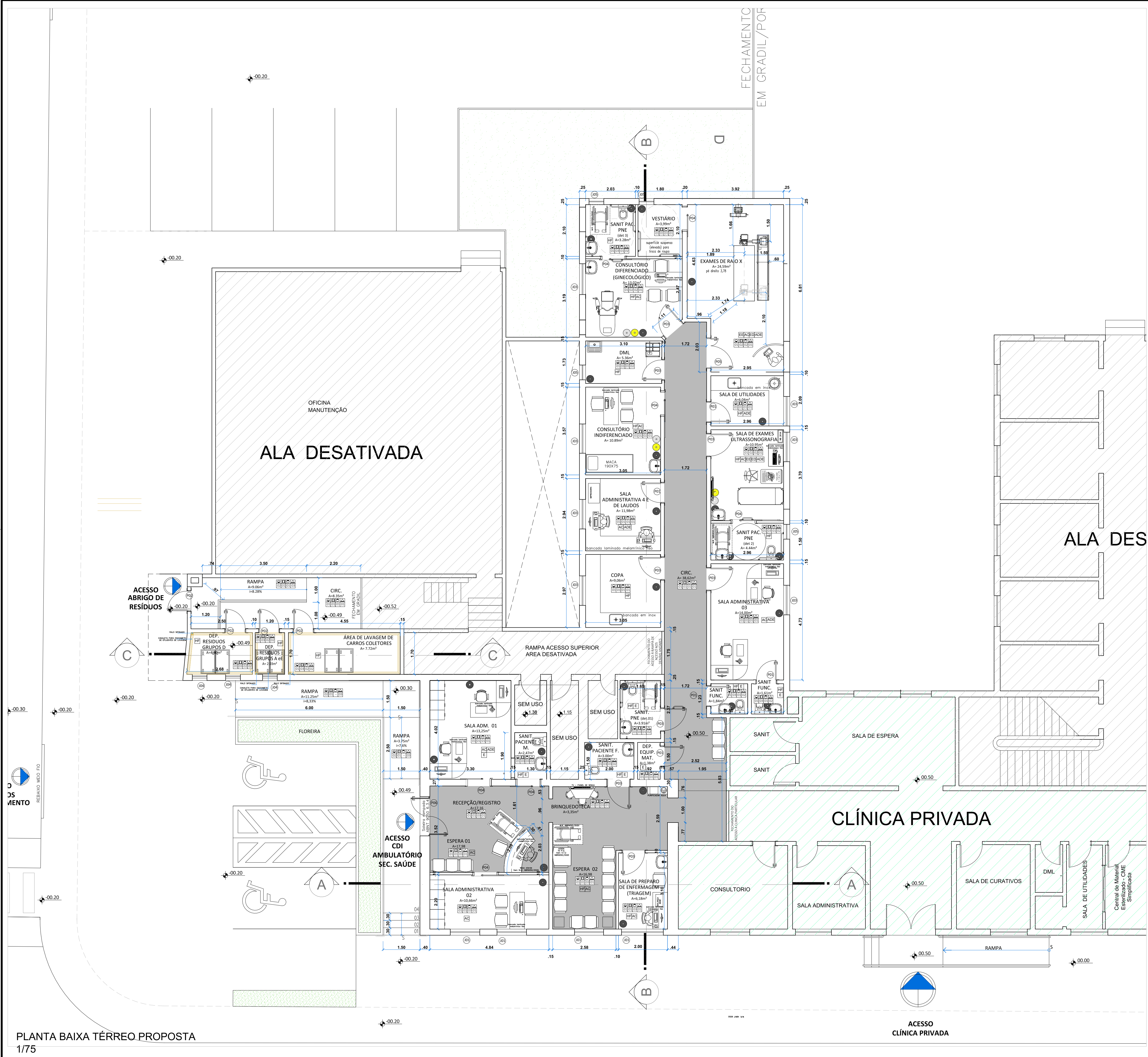

LEGENDA GERAL			
ÁREA SEM INTERVENÇÃO- DESATIVADO			
ÁREA SEM INTERVENÇÃO- CLÍNICA PARTICULAR			
CIRCULAÇÃO			
PORTAS			
DIMENSÃO (medida do vão livre)	MATERIAL	FUNCIONALIDADE	
P1 80x210	PORTA DE MADEIRA REVESTIDA COM LAMINADO MELAMÍNICO	1 FOLHA - ABRIR - SEM VISOR	
P2 80x210	PORTA DE ALUMÍNIO COM VENEZIANA VENTILADA E TELA INTERNA	1 FOLHA - ABRIR - SEM VISOR	
P3 90x210	PORTA DE MADEIRA REVESTIDA COM LAMINADO MELAMÍNICO	1 FOLHA - ABRIR - SEM VISOR	
P4 90x210	PORTA DE MADEIRA REVESTIDA COM LAMINADO MELAMÍNICO	1 FOLHA - CORRER - SEM VISOR	
P5 120x210	PORTA COM PROTEÇÃO RADIOLOGICA COM ACABAMENTO EM PINTURA ELETROSTÁTICA	1 FOLHA - ABRIR - SEM VISOR	
P06 150x210	PORTA DE VIDRO LAMINADO 10MM INCOLOR	2 FOLHAS DE ABRIR	
JANELAS			
ITEM	DIMENSÃO	MATERIAL	FUNCIONALIDADE
J1	120x16090	MADEIRA COM PINTURA EM TINTA ESMALTE E VIDRO 6MM INCOLOR- JANELA EXISTENTE	2 FOLHAS - DE ABRIR
J2	160x220110	MADEIRA COM PINTURA EM TINTA ESMALTE E VIDRO 6MM INCOLOR- JANELA EXISTENTE	2 FOLHAS - DE ABRIR
J3	120x16090	MADEIRA COM PINTURA EM TINTA ESMALTE E VIDRO 6MM INCOLOR- JANELA EXISTENTE	2 FOLHAS - CORRER
J4	75x40185	ALUMÍNIO E VIDRO 6MM INCOLOR	FIXO
J5	75x40180	ALUMÍNIO E VIDRO 6MM INCOLOR	2 FOLHAS MAXIAR

LEGENDA DE ACABAMENTOS	
CÓD.	DESCRIÇÃO
PISO	
01	PORCELANATO RETIFICADO MÍNIMO 60x60 COM REJUNTE EPÓXI
02	CERÂMICA ANTIDERRAPANTE RETIFICADO MÍNIMO 60x60 REJUNTE ACRÍLICO
PAREDES	
01	MASSA ACRÍLICA, ACABAMENTO EM PINTURA ACRÍLICA
02	MASSA ACRÍLICA, ACABAMENTO EM PINTURA EPÓXI
03	PORCELANATO RETIFICADO MÍNIMO 60x60 COM REJUNTE EPÓXI
TETOS	
01	LAJE MONOLÍTICA, MASSA ACRÍLICA, ACABAMENTO EM PINTURA ACRÍLICA
02	LAJE MONOLÍTICA, MASSA ACRÍLICA, ACABAMENTO EM PINTURA EPÓXI
03	GESSO MONOLÍTICO, MASSA ACRÍLICA, ACABAMENTO EM PINTURA ACRÍLICA
RODAPÉ	
01	PORCELANATO REJUNTE EPÓXI
02	SEM RODAPÉ
03	CERÂMICA REJUNTE ACRÍLICO

LEGENDA RESÍDUOS	
○	RESÍDUO GRUPO A - INFECTANTE
●	RESÍDUO GRUPO D - RESÍDUO COMUM
●	RESÍDUO GRUPO E - PERFURO CORTANTE
LEGENDA LOUÇAS SANITÁRIAS	
+	PIA DE SERVIÇOS/ LAVAGEM (INOX)
+	PIA DE LAVAÇÃO DE MÃOS/ LAVATÓRIO (CERÂMICA)
+	PIA DE DESPEJOS (INOX)
+	TANQUE DE LIMPEZA (INOX)

LEGENDA INSTALAÇÕES			
HF	ÁGUA FRIA	E	EXAUSTÃO
AC	AR CONDICIONADO	EE	ELÉTRICA EMERGENCIA
ED	ELÉTRICA DIFERENCIADA	ADE	A DEPENDER DO EQUIPAMENTO UTILIZADO

CARIMBOS:

ESTADO DE SANTA CATARINA  
SECRETARIA DE ESTADO DA SAÚDE  
GERÊNCIA REGIONAL DA SAÚDE DE XANXERÊ  
SUPERVISÃO DE VIGILÂNCIA SANITÁRIA  
ANÁLISE DE PROJETOS BÁSICOS DE ARQUITETURA

**APROVADO**

**Vigilância Sanitária**

De acordo com o § 2º, Art. 17 da Lei 6.320/83  
C/C às Resoluções ANVISA RDC 50/02 e RDC 51/11

**PARECER TÉCNICO Nº 026/XXE/2023**  
Xanxerê, 15/09/2023

*[assinado digitalmente]*  
**Thiago Winckler**  
Eng. Civil CREA-SC 068483-0  
Mat. 0962775-8-01

ASSINATURAS

PROPRIETÁRIO PREFEITURA MUNICIPAL DE RODEIO CNPJ: 83.102.814/0001-64	RESPONSÁVEL TÉCNICO PELO PROJETO Arlí CAROLINE DE SA GREINERT - CAU A 39349-5
--	--

03/12/2023 CAROL/CHRIS ALTERAÇÕES PARECER 022/XXE/2023  
02/17/2023 CAROL/CHRIS ALTERAÇÕES PARECER 015/XXE/2023  
01/JUNHO/2023 CAROL/CHRIS EMISSÃO INICIAL VISA  
Nº DATA RESPONSÁVEL: DESCRIÇÃO:

QUADRO DE REVISÕES

 cocriarq arquitetura para saúde	COORDENADOR ARQUITETURA PARA SAÚDE CAU 32.965-7 CNPJ: 21.765.892/0001-91 Rua Doutor João Colin, nº 1285, América XYZ Coworking - CEP: 89024-001 - Joinville-SC cocriarqprojetos@gmail.com (47) 9153-1025 www.cocriarq.com.br	EQUIPE TÉCNICA: Arlí CAROLINE DE SA GREINERT - CAU A 39349-5 Eliete Arquitetura para estabelecimentos de saúde Eng. Segurança do trabalho Arlí CHRISTIANE MASCHHO - CAU A 39357-6 Eliete Arquitetura para estabelecimentos de saúde
	CLIENTE/LOCAL: PREFEITURA MUNICIPAL DE RODEIO Tv. da Saúde, 116 - Centro, Rodeio - SC, 89136-000 CNPJ/CPF: 83.102.814/0001-64	OBRA: AMBULATÓRIO E CDI ÁREA DE INTERVENÇÃO 318,93m² NR PROJETO: 1123

ESCALA: INDICADA DATA INICIAL: 21/06/2023 DESENHO: CAROL/CHRIS



# Assinaturas do documento



Código para verificação: **23GSY25Y**

Este documento foi assinado digitalmente pelos seguintes signatários nas datas indicadas:



**THIAGO WINCKLER** (CPF: 006.XXX.529-XX) em 15/09/2023 às 13:35:15

Emitido por: "SGP-e", emitido em 13/07/2018 - 15:12:07 e válido até 13/07/2118 - 15:12:07.

(Assinatura do sistema)

Para verificar a autenticidade desta cópia, acesse o link <https://portal.sgpe.sea.sc.gov.br/portal-externo/conferencia-documento/U0VTXzcwNTIfMDAxMzQ4MjVfMTM2MjM1XzlwMjNfMjNHU1kyNVk=> ou o site

<https://portal.sgpe.sea.sc.gov.br/portal-externo> e informe o processo **SES 00134825/2023** e o código **23GSY25Y** ou aponte a câmera para o QR Code presente nesta página para realizar a conferência.

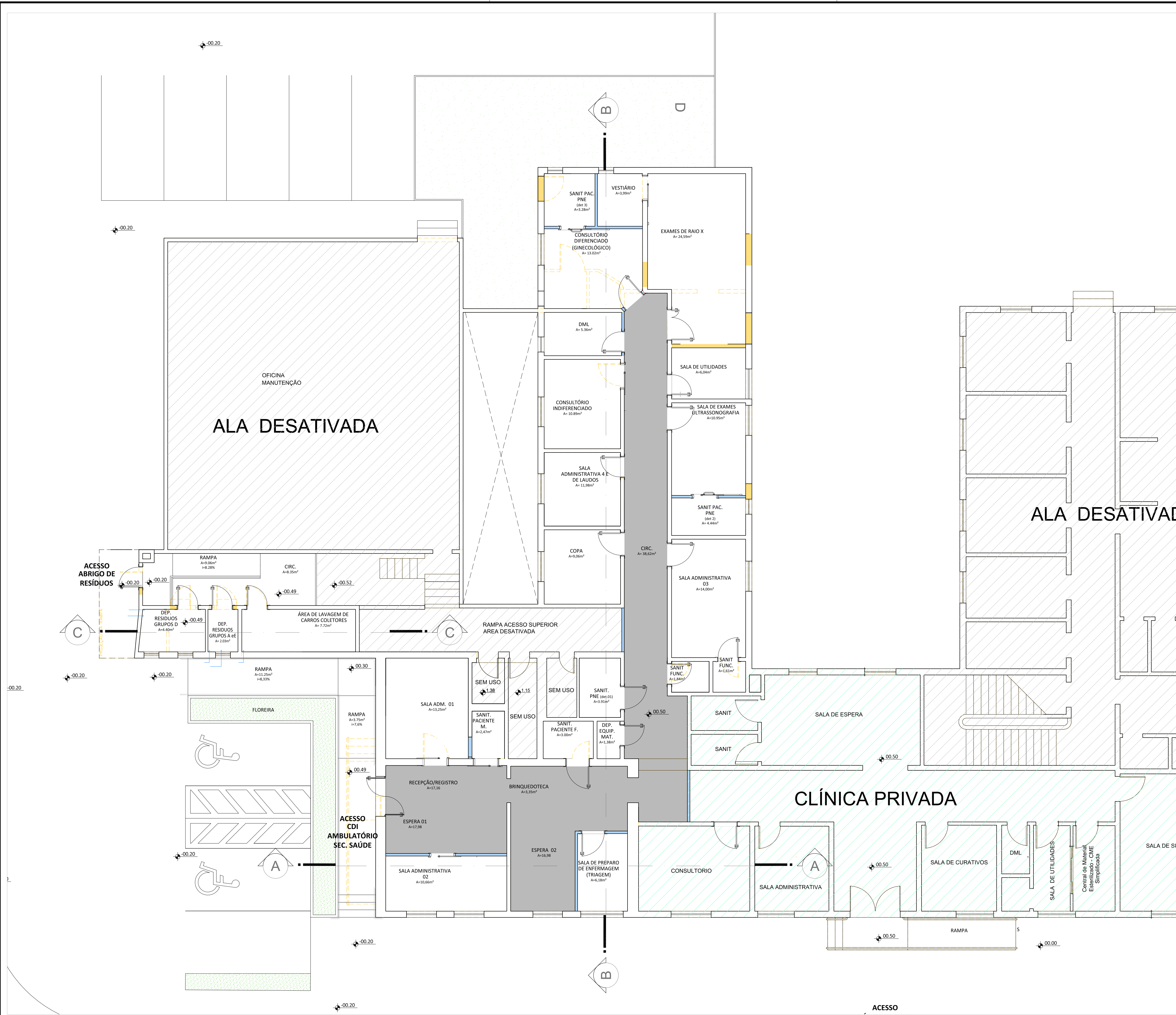

**LEGENDA PAREDES**

	PAREDE DE ALVENARIA EXISTENTE
	PAREDE DE ALVENARIA A CONSTRUIR
	PAREDE DE GESSO A CONSTRUIR

CARIMBOS:

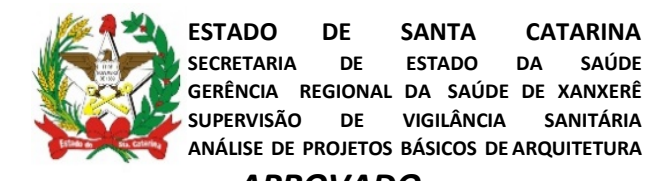

**ESTADO DE SANTA CATARINA**  
**SECRETARIA DE ESTADO DA SAÚDE**  
**GERÊNCIA REGIONAL DA SAÚDE DE XANXERÊ**  
**SUPERVISÃO DE VIGILÂNCIA SANITÁRIA**  
**ANÁLISE DE PROJETOS BÁSICOS DE ARQUITETURA**  
**APROVADO**  
**Vigilância Sanitária**  
 De acordo com o § 2º, Art. 17 da Lei 6.320/83  
 C/C às Resoluções ANVISA RDC 50/02 e RDC 51/11  
**PARECER TÉCNICO Nº 026/XXE/2023**  
 Xanxerê, 15/09/2023  
*[assinado digitalmente]*  
**Thiago Winckler**  
 Eng. Civil CREA-SC 068483-0  
 Mat. 0962775-8-01

ASSINATURAS

PROPRIETÁRIO PREFEITURA MUNICIPAL DE RODEIO CPF: 83.102.814/0001-64	RESPONSÁVEL TÉCNICO PELO PROJETO Arq. CAROLINE DE SÁ GREINERT - CAU A 39349-5
---	--

03 12/09/23	CAROLU CHRIS	ALTERAÇÕES PARECER 022/XXE/2023
02 17/08/23	CAROLU CHRIS	ALTERAÇÕES PARECER 016/XXE/2023
01 JUNHO/2023	CAROLU CHRIS	EMISSÃO INICIAL VISA
Nº DATA:	RESPONSÁVEL:	DESCRIÇÃO:

QUADRO DE REVISÕES

 COCRIARQ ARQUITETURA PARA SAÚDE CAU 32.985-7 CNPJ: 21.765.892/0001-91 Rua Doutor João Collin, nº 1285, América XYZ Coworking - CEP: 89204-001 - Joinville SC cocriarq@gmail.com 479 9753-1825 www.cocriarq.com.br	EQUIPE TÉCNICA: Arq. CAROLINE DE SÁ GREINERT - CAU A 39349-5 Espe. Arquitetura para estabelecimentos de saúde Eng. Segurança do trabalho Arq. CHRISTIANE MASCHIO - CAU A 39357-6 Espe. Arquitetura para estabelecimentos de saúde
	CLIENTE/LOCAL: PREFEITURA MUNICIPAL DE RODEIO Tv. da Saúde, 116 - Centro, Rodeio - SC, 89136-000

OBRA:	AMBLATÓRIO E CDI	ÁREA DE INTERVENÇÃO:	318,93m²	NR PROJETO:	1123
-------	------------------	----------------------	----------	-------------	------

CONTEÚDO:	PLANTA BAIXA TÉRREO DEMOLIÇÃO	PRANCHA:	AR 04/08
-----------	-------------------------------	----------	----------

ESCALA:	INDICADA	DATA INICIAL:	21/06/2023	DESENHO:	CAROLU CHRIS	PROJETO BÁSICO
					ARQUITETURA	



# Assinaturas do documento



Código para verificação: **X6300MEJ**

Este documento foi assinado digitalmente pelos seguintes signatários nas datas indicadas:



**THIAGO WINCKLER** (CPF: 006.XXX.529-XX) em 15/09/2023 às 13:35:15

Emitido por: "SGP-e", emitido em 13/07/2018 - 15:12:07 e válido até 13/07/2118 - 15:12:07.

(Assinatura do sistema)

Para verificar a autenticidade desta cópia, acesse o link <https://portal.sgpe.sea.sc.gov.br/portal-externo/conferencia-documento/U0VTXzcwNTIfMDAxMzQ4MjVfMTM2MjM1XzlwMjNfWDYzMDBNRUo=> ou o site

<https://portal.sgpe.sea.sc.gov.br/portal-externo> e informe o processo **SES 00134825/2023** e o código **X6300MEJ** ou aponte a câmera para o QR Code presente nesta página para realizar a conferência.



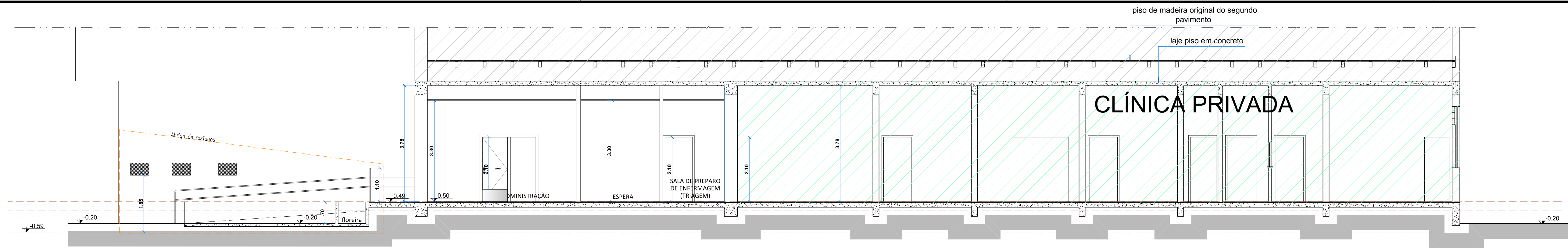

CORTE A-A  
1/75

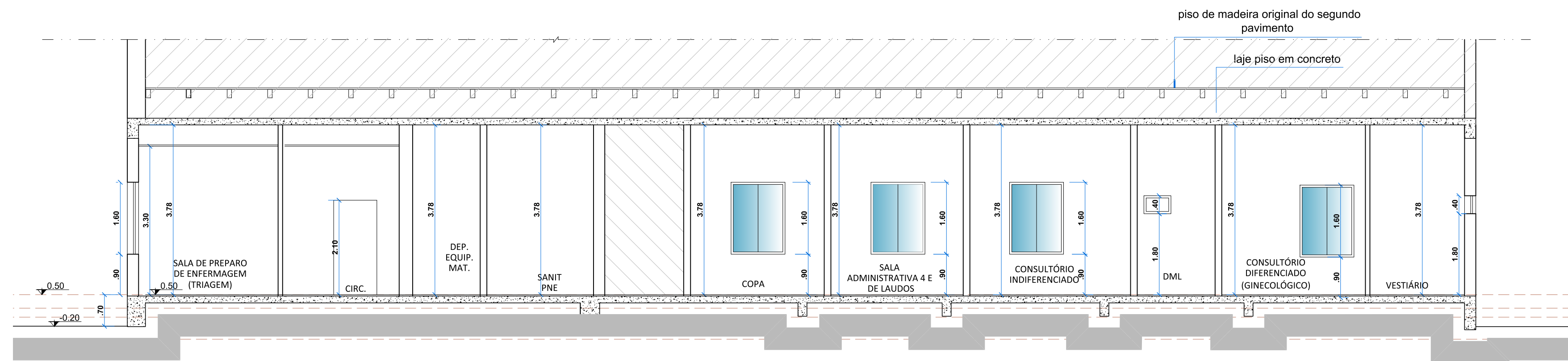

CORTE B-B  
1/75

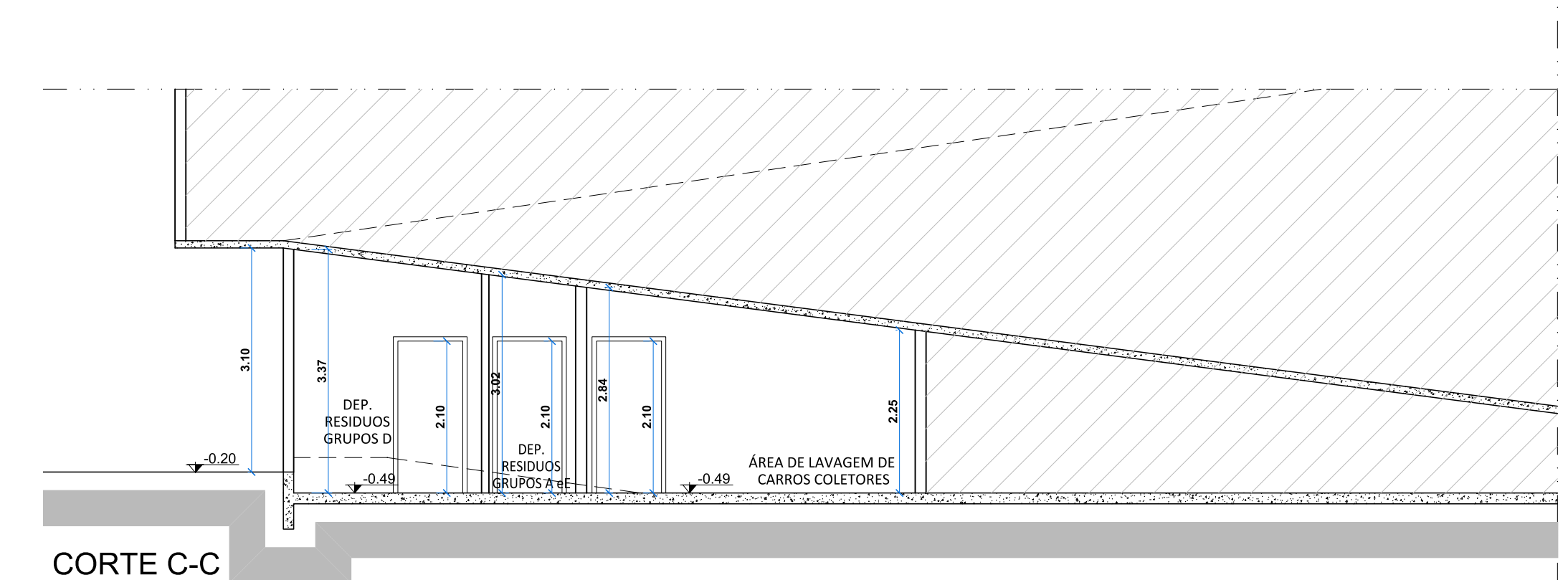

CORTE C-C  
1/75

CORTE D-D  
1/75



FACHADA  
1/75

LEGENDA GERAL	
	ÁREA SEM INTERVENÇÃO- DESATIVADO
	ÁREA SEM INTERVENÇÃO- CLÍNICA PARTICULAR
	ÁREA DE INTERVENÇÃO

CARIMBOS:

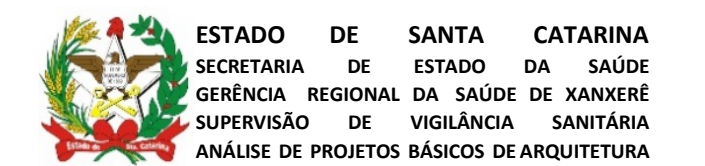

**ESTADO DE SANTA CATARINA**  
SECRETARIA DE ESTADO DA SAÚDE  
GERÊNCIA REGIONAL DA SAÚDE DE XANXERÊ  
SUPERVISÃO DE VIGILÂNCIA SANITÁRIA  
ANÁLISE DE PROJETOS BÁSICOS DE ARQUITETURA

**APROVADO**  
**Vigilância Sanitária**  
De acordo com o § 2º, Art. 17 da Lei 6.320/83  
C/C às Resoluções ANVISA RDC 50/02 e RDC 51/11

**PARECER TÉCNICO Nº 026/XXE/2023**  
Xanxerê, 15/09/2023

*[assinado digitalmente]*  
**Thiago Winckler**  
Eng. Civil CREA-SC 058483-0  
Mat. 0962775-8-01

ASSINATURAS

PROPRIETÁRIO: PREFEITURA MUNICIPAL DE RODEIO  
CPF: 83.102.814/0001-64

RESPONSÁVEL TÉCNICO PELO PROJETO:  
Arq. CAROLINE DE SA GREINERT - CAU A 39349-5

03 12/09/23	CAROLU CHRIS	ALTERAÇÕES PARECER 022/XXE/2023
02 17/08/23	CAROLU CHRIS	ALTERAÇÕES PARECER 016/XXE/2023
01 JUNHO/2023	CAROLU CHRIS	EMISSION INICIAL VISA
Nº DATA:	RESPONSÁVEL:	DESCRIÇÃO:

QUADRO DE REVISÕES

 cocriara arquitetura para saúde	COCRIARO ARQUITETURA PARA SAÚDE CAU 32.985-7 CNPJ: 21.765.892/0001-91 Rua Doutor João Collin, nº 1285, América XYZ Coworking - CEP: 89204-001, Joinville SC cocriarainfo@gmail.com 479 9753-1825 www.cocriara.com.br	EQUIPE TÉCNICA: Arq. CAROLINE DE SA GREINERT - CAU A 39349-5 Espe. Arquitetura para estabelecimentos de saúde Eng. Segurança do trabalho Arq. CHRISTIANE MASCHIO - CAU A 39357-6 Espe. Arquitetura para estabelecimentos de saúde
	CLIENTE/LOCAL: PREFEITURA MUNICIPAL DE RODEIO Tv. da Saúde, 116 - Centro, Rodeio - SC, 89136-000	CNPJ/CPF: 83.102.814/0001-64
OBRA: AMBULATÓRIO E CDI	ÁREA DE INTERVENÇÃO: 318,93m²	NR PROJETO: 1123
CONTEÚDO: CORTES FACHADA	ESCALA: INDICADA	PRANCHA: <b>AR 05/08</b> PROJETO BÁSICO ARQUITETURA
DATA INICIAL: 21/06/2023	DESENHO: CAROL/CHRIS	



## Assinaturas do documento



Código para verificação: **YLD2026V**

Este documento foi assinado digitalmente pelos seguintes signatários nas datas indicadas:

✓ **THIAGO WINCKLER** (CPF: 006.XXX.529-XX) em 15/09/2023 às 13:35:16  
Emitido por: "SGP-e", emitido em 13/07/2018 - 15:12:07 e válido até 13/07/2118 - 15:12:07.  
(Assinatura do sistema)

Para verificar a autenticidade desta cópia, acesse o link <https://portal.sgpe.sea.sc.gov.br/portal-externo/conferencia-documento/U0VTXzcwNTIfMDAxMzQ4MjVfMTM2MjM1XzlwMjNfWUxEMjAyNIY=> ou o site <https://portal.sgpe.sea.sc.gov.br/portal-externo> e informe o processo **SES 00134825/2023** e o código **YLD2026V** ou aponte a câmera para o QR Code presente nesta página para realizar a conferência.

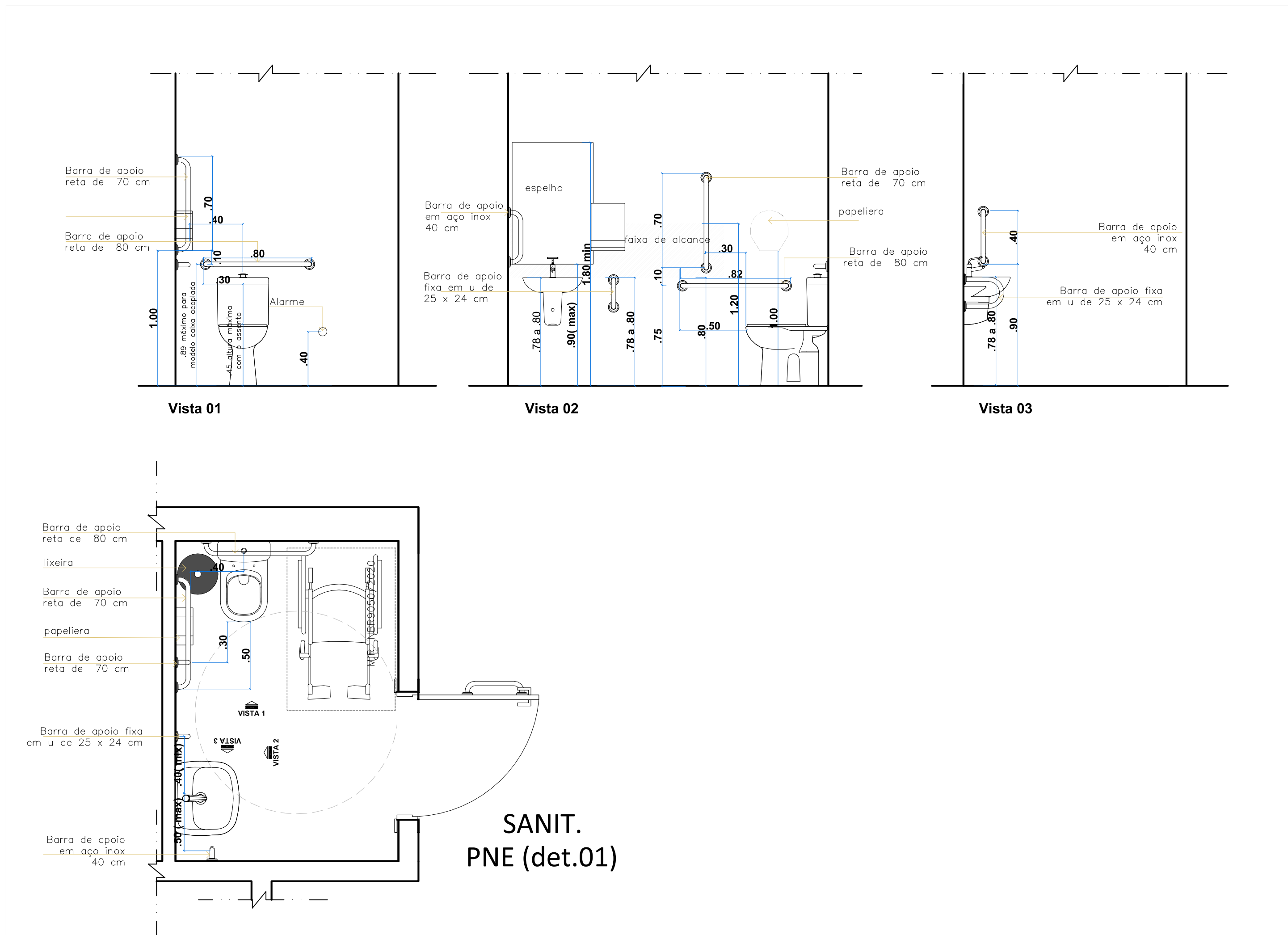

SANIT.  
PNE (det.01)

DETALHE 01- BARRAS DE APOIO  
1/25

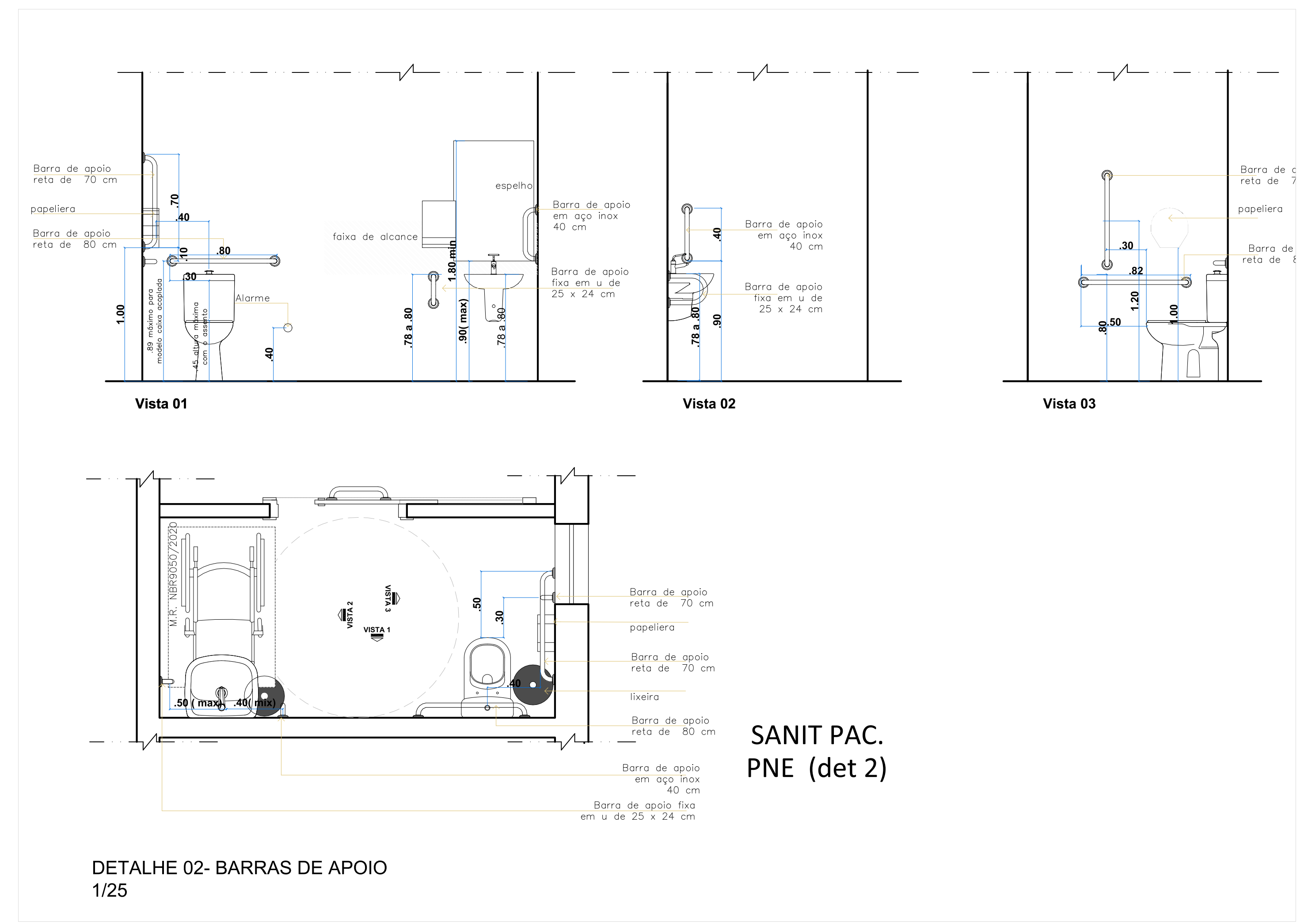

SANIT PAC.  
PNE (det 2)

DETALHE 02- BARRAS DE APOIO  
1/25

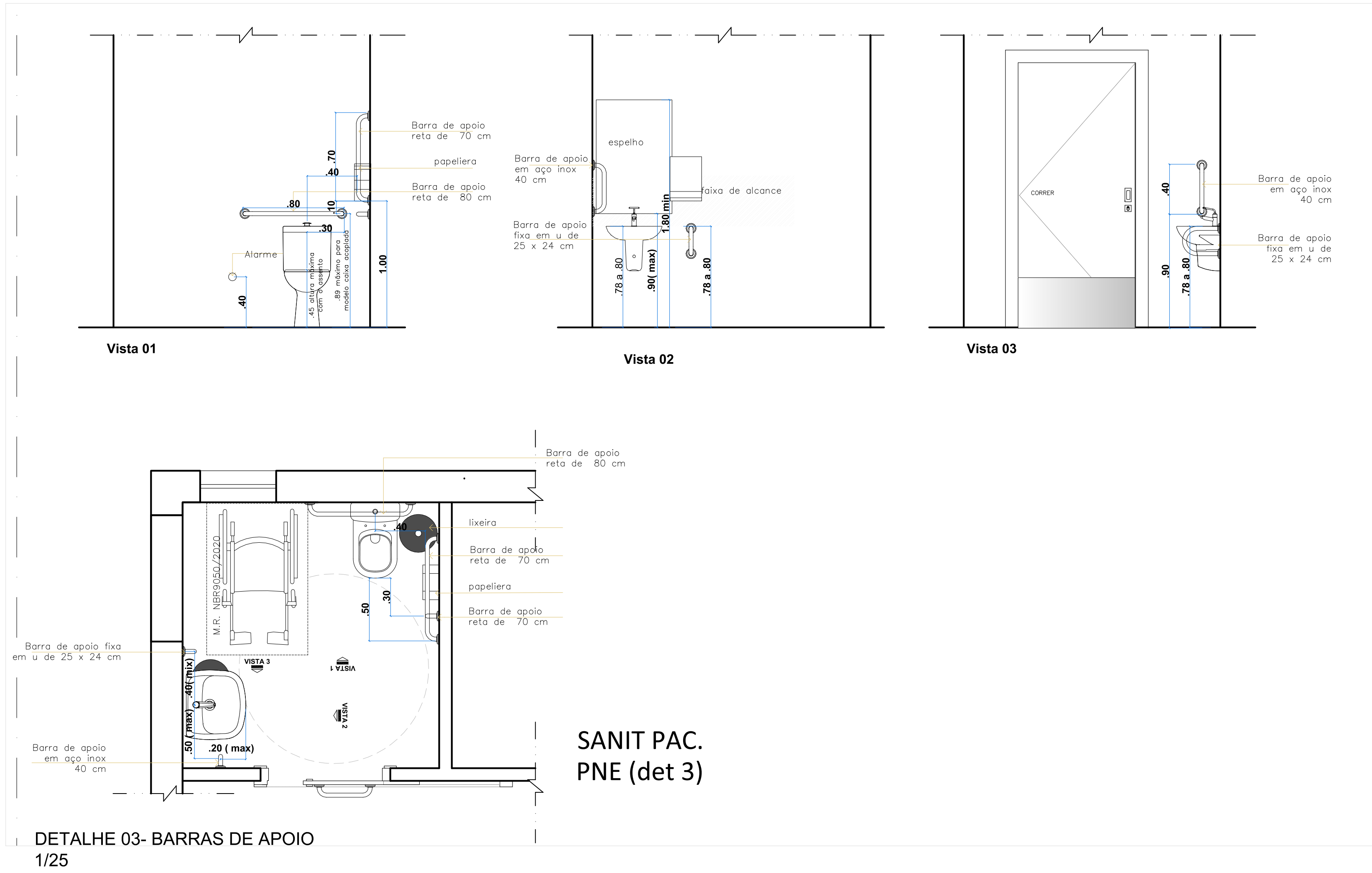

SANIT PAC.  
PNE (det 3)

DETALHE 03- BARRAS DE APOIO  
1/25

CARIMBOS:



ESTADO DE SANTA CATARINA  
SECRETARIA DE ESTADO DA SAÚDE  
GERÊNCIA REGIONAL DA SAÚDE DE XANXERÊ  
SUPERVISÃO DE VIGILÂNCIA SANITÁRIA  
ANÁLISE DE PROJETOS BÁSICOS DE ARQUITETURA

**APROVADO**  
**Vigilância Sanitária**

De acordo com o § 2º, Art. 17 da Lei 6.320/83  
C/C às Resoluções ANVISA RDC 50/02 e RDC 51/11

PARECER TÉCNICO Nº 026/XXE/2023  
Xanxerê, 15/09/2023

*[assinado digitalmente]*  
Thiago Winckler  
Eng. Civil CREA-SC 068483-0  
Mat. 0962775-8-01

ASSINATURAS

PROPRIETÁRIO: PREFEITURA MUNICIPAL DE RODEIO (CPF: 83.102.814/0001-64)      RESPONSÁVEL TÉCNICO PELO PROJETO: Arq. CAROLINE DE SA GREINERT - CAU A 39349-5

00 12/09/23	CAROLU CHRIS	ALTERAÇÕES PARECER 02/XXE/2023
02 17/09/23	CAROLU CHRIS	ALTERAÇÕES PARECER 016/XXE/2023
01 JUNHO/2023	CAROLU CHRIS	EMISSÃO INICIAL VISA
Nº DATA:	RESPONSÁVEL:	DESCRIÇÃO:

QUADRO DE REVISÕES

 <b>cocriarq</b> arquitetura para saúde	COCRIARQ ARQUITETURA PARA SAÚDE CAU 32.965-7 CNPJ: 21.765.892/0001-91 Rua Doutor João Collin, nº 1285, América XYZ Coworking - CEP: 89204-001 - Joinville SC cocriarqarquiteto@gmail.com 479 9753-1825 www.cocriarq.com.br	EQUIPE TÉCNICA: Arq. CAROLINE DE SA GREINERT - CAU A 39349-5 Espe. Arquitetura para estabelecimentos de saúde Eng. Segurança do trabalho Arq. CHRISTIANE MASCHIO - CAU A 39357-6 Espe. Arquitetura para estabelecimentos de saúde
	CLIENTE/ LOCAL: PREFEITURA MUNICIPAL DE RODEIO Tv. da Saúde, 116 - Centro, Rodeio - SC, 89136-000	CNPJ/CPF: 83.102.814/0001-64
OBRA: AMBULATÓRIO E CDI	ÁREA DE INTERVENÇÃO: 318,93m²	NR PROJETO: 1123
CONTEÚDO: DETALHES BARRAS DE APOIO SANITÁRIO PNE	PRANCHA: <b>AR 06/08</b>	PROJETO BÁSICO ARQUITETURA
ESCALA: INDICADA	DATA INICIAL: 21/06/2023	DESENHO: CAROL/CHRIS



## Assinaturas do documento



Código para verificação: **5M96YCU6**

Este documento foi assinado digitalmente pelos seguintes signatários nas datas indicadas:

✓ **THIAGO WINCKLER** (CPF: 006.XXX.529-XX) em 15/09/2023 às 13:35:16  
Emitido por: "SGP-e", emitido em 13/07/2018 - 15:12:07 e válido até 13/07/2118 - 15:12:07.  
(Assinatura do sistema)

Para verificar a autenticidade desta cópia, acesse o link <https://portal.sgpe.sea.sc.gov.br/portal-externo/conferencia-documento/U0VTXzcwNTIfMDAxMzQ4MjVfMTM2MjM1XzlwMjNfNU05NIIDVTY=> ou o site <https://portal.sgpe.sea.sc.gov.br/portal-externo> e informe o processo **SES 00134825/2023** e o código **5M96YCU6** ou aponte a câmera para o QR Code presente nesta página para realizar a conferência.

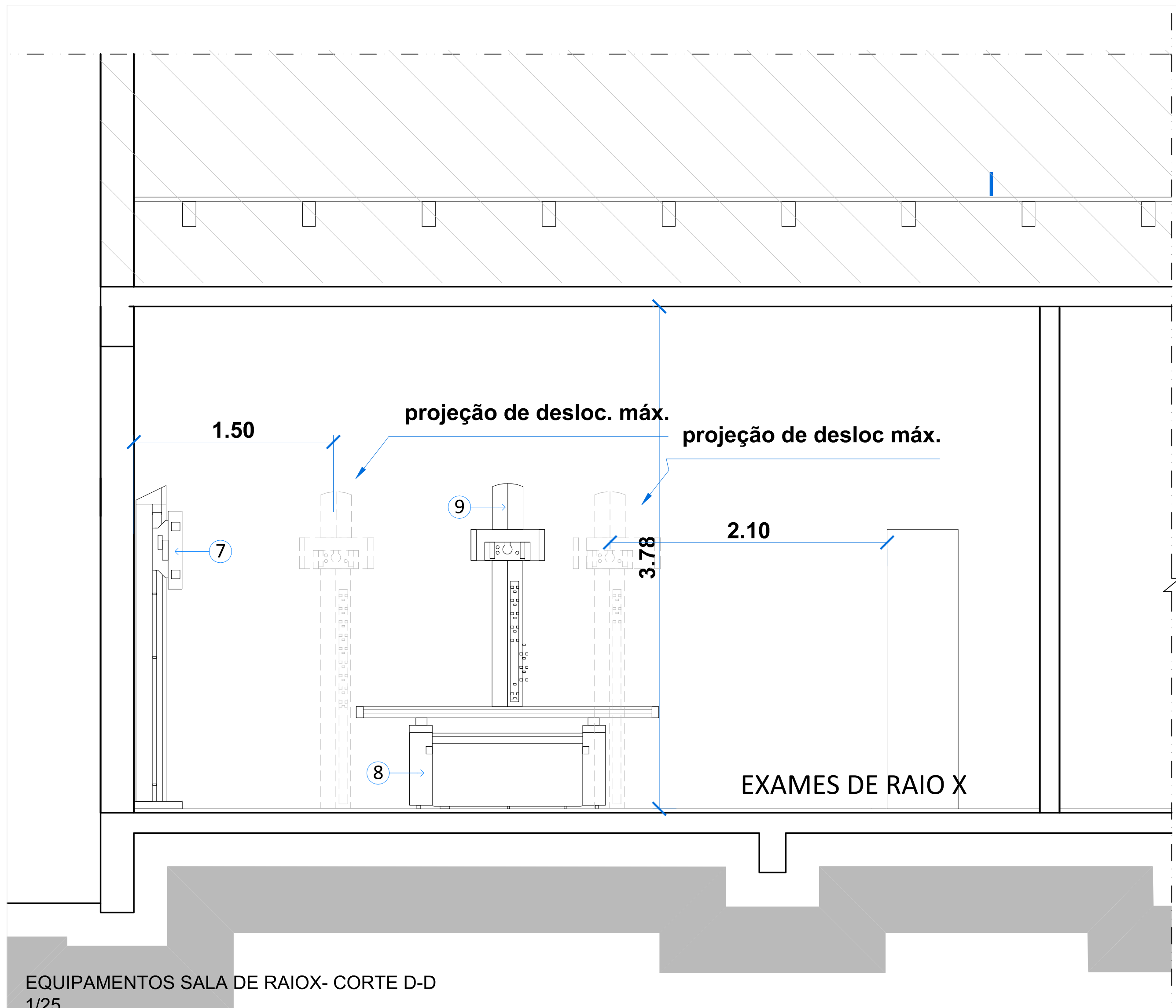

EQUIPAMENTOS SALA DE RAIOS X- CORTE D-D  
1/25

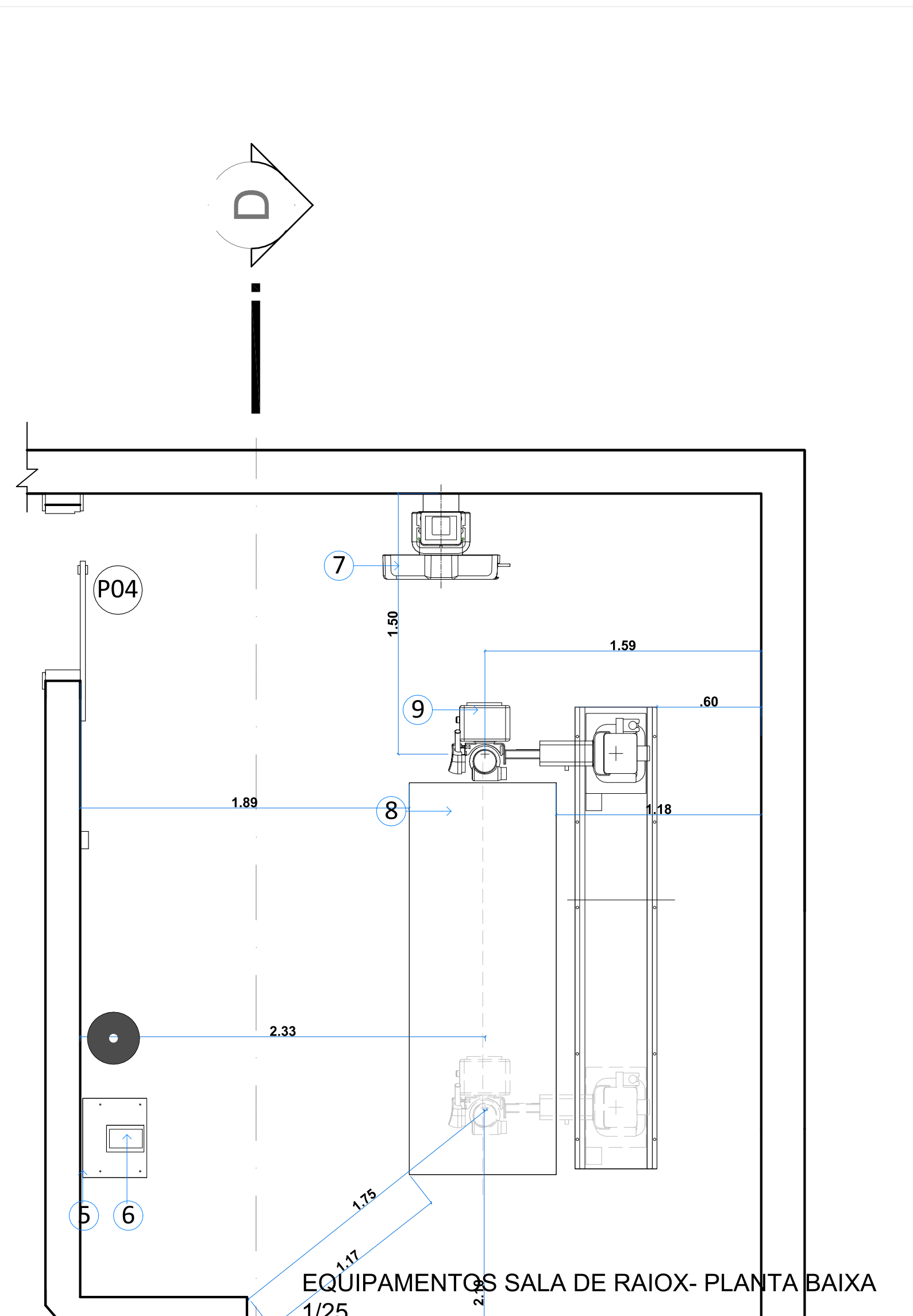

EQUIPAMENTOS SALA DE RAIOS X- PLANTA BAIXA  
1/25

### LEGENDA

1	CONSOLE DE CONTROLE
2	CAIXA DE INTERFACE PARA PC
3	TRANSFORMADOR
4	PAINEL DE DESCONEXÃO PRINCIPAL (MDP)
5	GERADOR
6	UNIDADE DE INTERFACE AERODR E PSU
7	SUPORTE DE PAREDE
8	MESA DE EXAME
9	CABEÇOTE

CARIMBOS:

**ESTADO DE SANTA CATARINA**  
SECRETARIA DE ESTADO DA SAÚDE  
GERÊNCIA REGIONAL DA SAÚDE DE XANXERÊ  
SUPERVISÃO DE VIGILÂNCIA SANITÁRIA  
ANÁLISE DE PROJETOS BÁSICOS DE ARQUITETURA

**APROVADO**  
**Vigilância Sanitária**

De acordo com o § 2º, Art. 17 da Lei 6.320/83  
C/C às Resoluções ANVISA RDC 50/02 e RDC 51/11

PARECER TÉCNICO Nº 026/XXE/2023  
Xanxerê, 15/09/2023

*[assinado digitalmente]*  
**Thiago Winckler**  
Eng. Civil CREA-SC 068483-0  
Mat. 0962775-8-01

ASSINATURAS

PROPRIETÁRIO: PREFEITURA MUNICIPAL DE RODEIO, CNPJ: 83.102.814/0001-64  
RESPONSÁVEL TÉCNICO PELO PROJETO: Eng. CAROLINE DE SÁ GREINERT - CAU A 39349-5

03/12/2023	CAROLU CHRIS	ALTERAÇÕES PARECER 022/XXE/2023
02/17/2023	CAROLU CHRIS	ALTERAÇÕES PARECER 015/XXE/2023
01/JUNHO/2023	CAROLU CHRIS	EMISSION INICIAL VISA
Nº DATA:	RESPONSÁVEL:	DESCRIÇÃO:

QUADRO DE REVISÕES

 <b>cocriarq</b> arquitetura para saúde	COCRIARQ ARQUITETURA PARA SAÚDE CAU 32.965-7 CNPJ: 21.765.892/0001-91 Rua Doutor João Colin, nº 1285, América X12 Coworking - CEP: 89204-001 - Joinville SC cocriarq@cocriarq.com (47) 9753-1825 www.cocriarq.com.br	EQUIPE TÉCNICA: Eng. CAROLINE DE SÁ GREINERT - CAU A 39349-5 Espe. Arquitetura para estabelecimentos de saúde Eng. Segurança do trabalho Eng. CHRISTIANE MASCHHO - CAU A 39357-6 Espe. Arquitetura para estabelecimentos de saúde
	CLIENTE/LOCAL: PREFEITURA MUNICIPAL DE RODEIO Tv. da Saúde, 116 - Centro, Rodeio - SC, 89136-000 CNPJ/CPF: 83.102.814/0001-64	OBRA: AMBULATÓRIO E CDI ÁREA DE INTERVENÇÃO: 318,93m² NR PROJETO: 1123
ESCALA: INDICADA DATA INICIAL: 21/06/2023 DESENHO: CAROL/CHRIS		



## Assinaturas do documento



Código para verificação: **7CCD82X0**

Este documento foi assinado digitalmente pelos seguintes signatários nas datas indicadas:



**THIAGO WINCKLER** (CPF: 006.XXX.529-XX) em 15/09/2023 às 13:35:16

Emitido por: "SGP-e", emitido em 13/07/2018 - 15:12:07 e válido até 13/07/2118 - 15:12:07.

(Assinatura do sistema)

Para verificar a autenticidade desta cópia, acesse o link <https://portal.sgpe.sea.sc.gov.br/portal-externo/conferencia-documento/U0VTXzcwNTIfMDAxMzQ4MjVfMTM2MjM1XzlwMjNfN0NDRDgyWDA=> ou o site

<https://portal.sgpe.sea.sc.gov.br/portal-externo> e informe o processo **SES 00134825/2023** e o código **7CCD82X0** ou aponte a câmera para o QR Code presente nesta página para realizar a conferência.

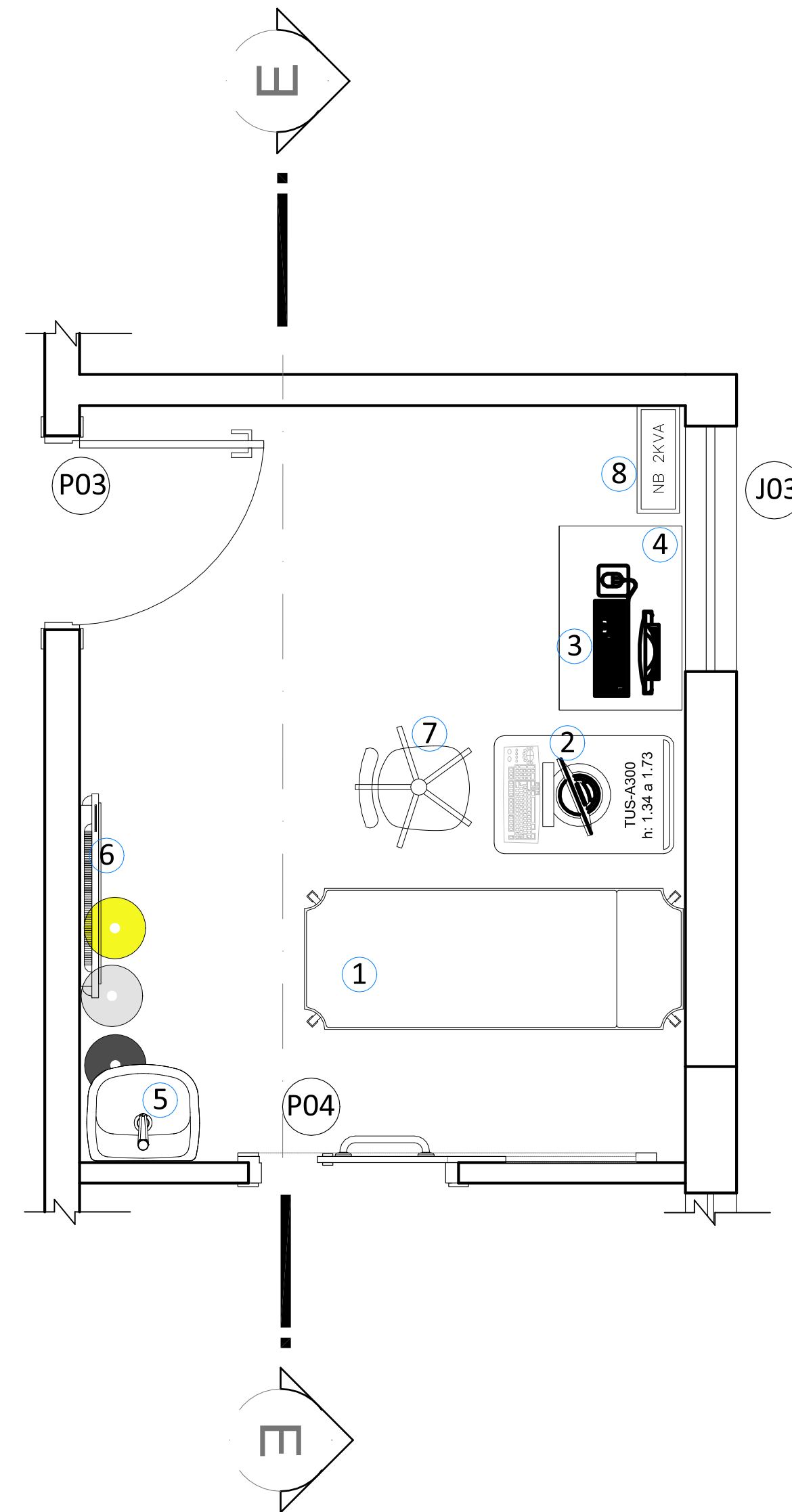
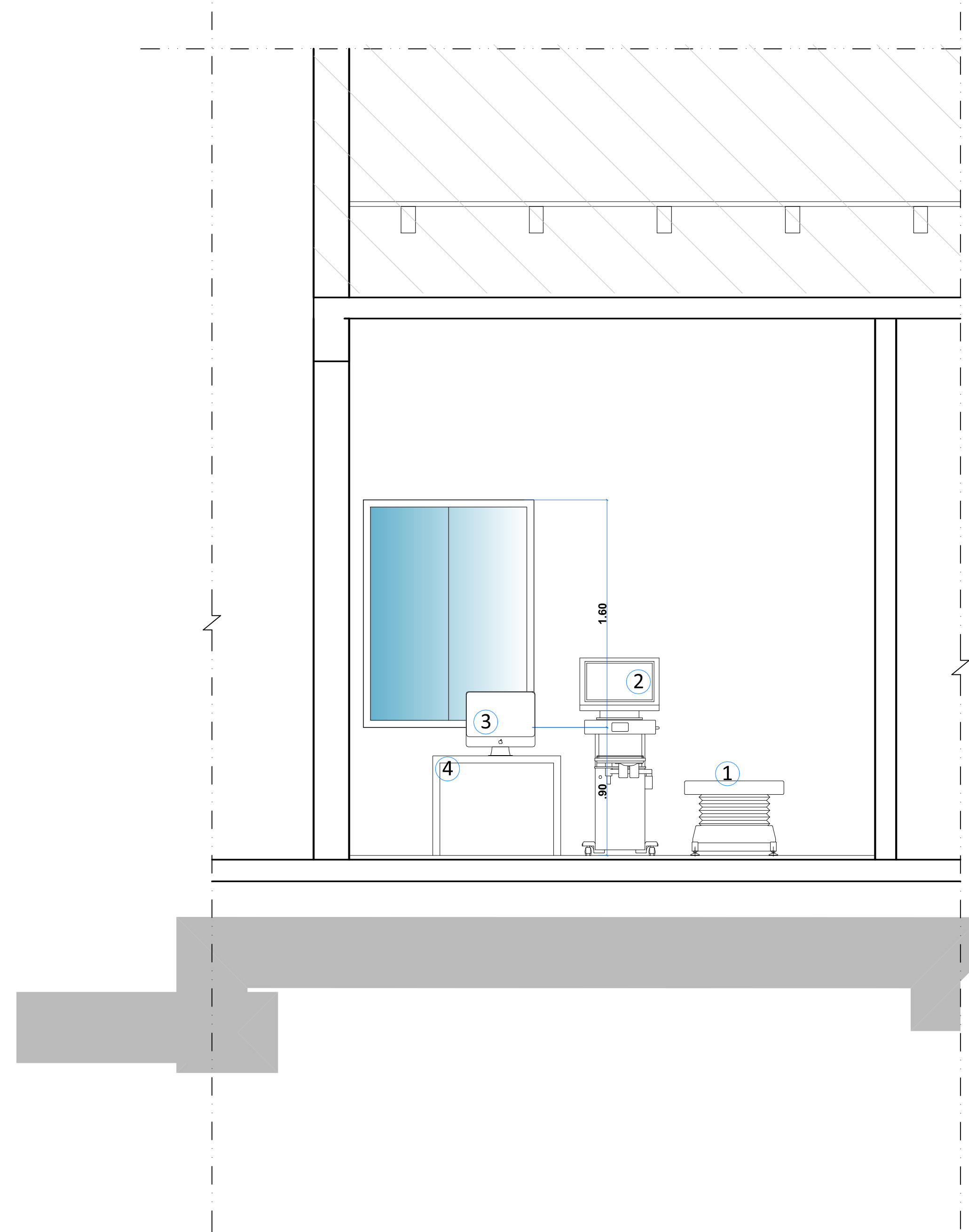

EQUIPAMENTOS SALA DE ULTRASSOM PLANTA BAIXA  
1/25

EQUIPAMENTOS SALA DE ULTRASSOM- CORTE E-E  
1/25

## LEGENDA

1	MESA DE EXAMES
2	EQUIPAMENTO DE ULTRASSOM
3	COMPUTADOR
4	BANCADA
5	LAVATÓRIO
6	TELEVISOR
7	CADEIRA
8	NOBREAK

CARIMBOS:

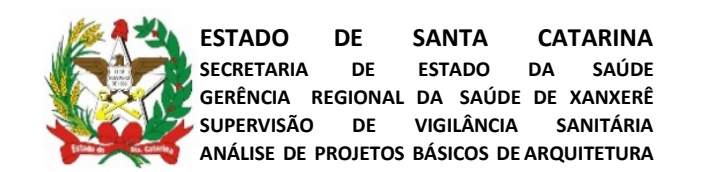

ESTADO DE SANTA CATARINA  
SECRETARIA DE ESTADO DA SAÚDE  
GERÊNCIA REGIONAL DA SAÚDE DE XANXERÊ  
SUPERVISÃO DE VIGILÂNCIA SANITÁRIA  
ANÁLISE DE PROJETOS BÁSICOS DE ARQUITETURA

**APROVADO**

**Vigilância Sanitária**

De acordo com o § 2º, Art. 17 da Lei 6.320/83  
C/C às Resoluções ANVISA RDC 50/02 e RDC 51/11

PARECER TÉCNICO Nº 026/XXE/2023

Xanxerê, 15/09/2023.

*[assinado digitalmente]*

Thiago Winkler

Eng. Civil CREA-SC 068483-0  
Mat. 0962775-8-01

ASSINATURAS

PROPRIETÁRIO  
PREFEITURA MUNICIPAL DE RODEIO  
CPF: 83.102.814/0001-64

RESPONSÁVEL TÉCNICO PELO PROJETO  
Arq. CAROLINE DE SÁ GREINERT - CAU A 39349-5

03 12/09/23 CAROL CHRIS ALTERAÇÕES PARECER 022/XXE/2023  
02 17/09/23 CAROL CHRIS ALTERAÇÕES PARECER 016/XXE/2023  
01 JUNHO/2023 CAROL CHRIS EMISSÃO INICIAL VISA

Nº DATA RESPONSÁVEL DESCRIÇÃO:

QUADRO DE REVISÕES

<p><b>cocriarq</b> arquitetura para saúde</p>	<p>COCRIARQ ARQUITETURA PARA SAÚDE CAU 32.985-7 CNPJ: 21.765.892/0001-91 Rua Doutor João Collin, nº 1285, América XYZ Coworking - CEP: 89204-001 - Joinville SC cocriarqarquiteto@gmail.com 479 9753-1825 www.cocriarq.com.br</p>	<p>EQUIPE TÉCNICA: Arq. CAROLINE DE SÁ GREINERT - CAU A 39349-5 Esp. Arquitetura para estabelecimentos de saúde Eng. Segurança do trabalho Arq. CHRISTIANE MASCHIO - CAU A 39357-6 Esp. Arquitetura para estabelecimentos de saúde</p>
	<p>CLIENTE/LOCAL: PREFEITURA MUNICIPAL DE RODEIO Tv. da Saúde, 116 - Centro, Rodeio - SC, 89136-000</p>	<p>CNPJ/CPF: 83.102.814/0001-64</p>
<p>OBRA: AMBULATÓRIO E CDI</p>	<p>ÁREA DE INTERVENÇÃO: 318,93m²</p>	<p>NR PROJETO: 1123</p>
<p>CONTEÚDO: EQUIPAMENTOS SALA DE ULTRASSOM</p>	<p>PRANCHA: <b>AR 08/08</b></p>	<p>PROJETO BÁSICO ARQUITETURA</p>
<p>ESCALA: INDICADA</p>	<p>DATA INICIAL: 21/06/2023</p>	<p>DESENHO: CAROL/CHRIS</p>



# Assinaturas do documento



Código para verificação: **6QA270IY**

Este documento foi assinado digitalmente pelos seguintes signatários nas datas indicadas:



**THIAGO WINCKLER** (CPF: 006.XXX.529-XX) em 15/09/2023 às 13:35:17

Emitido por: "SGP-e", emitido em 13/07/2018 - 15:12:07 e válido até 13/07/2118 - 15:12:07.

(Assinatura do sistema)

Para verificar a autenticidade desta cópia, acesse o link <https://portal.sgpe.sea.sc.gov.br/portal-externo/conferencia-documento/U0VTXzcwNTIfMDAxMzQ4MjVfMTM2MjM1XzlwMjNfNIFBMjcwSVk=> ou o site

<https://portal.sgpe.sea.sc.gov.br/portal-externo> e informe o processo **SES 00134825/2023** e o código **6QA270IY** ou aponte a câmera para o QR Code presente nesta página para realizar a conferência.