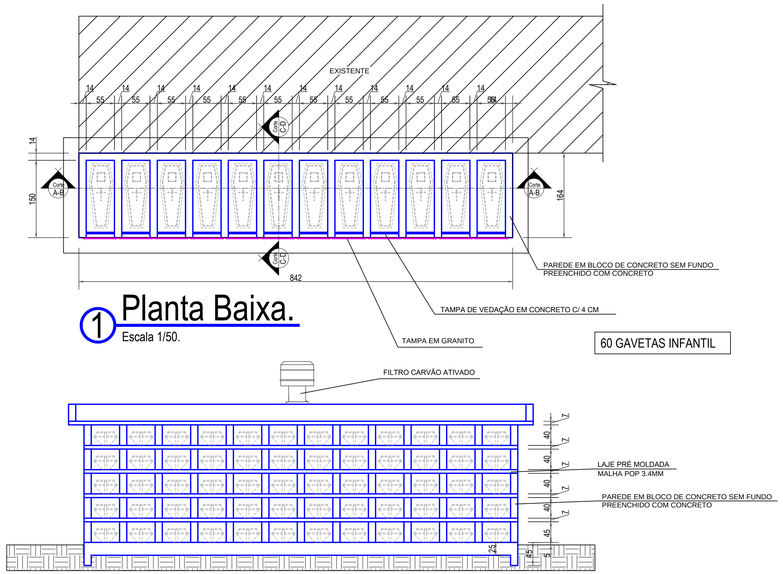

1 Planta Baixa.

Escala 1/50.

2 Corte AB

Escala 1/50.

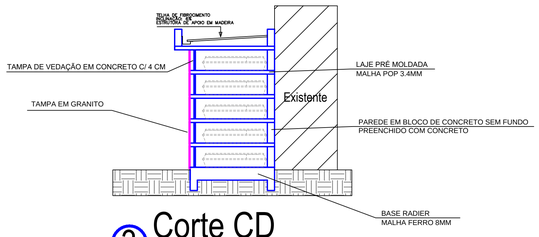

3 Corte CD

Escala 1/50.

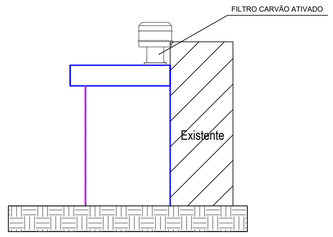

4 Fachada Lateral

Escala 1/50.

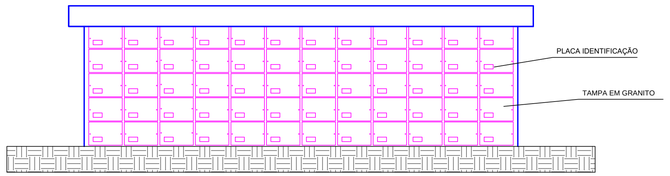

5 Fachada

Escala 1/50.

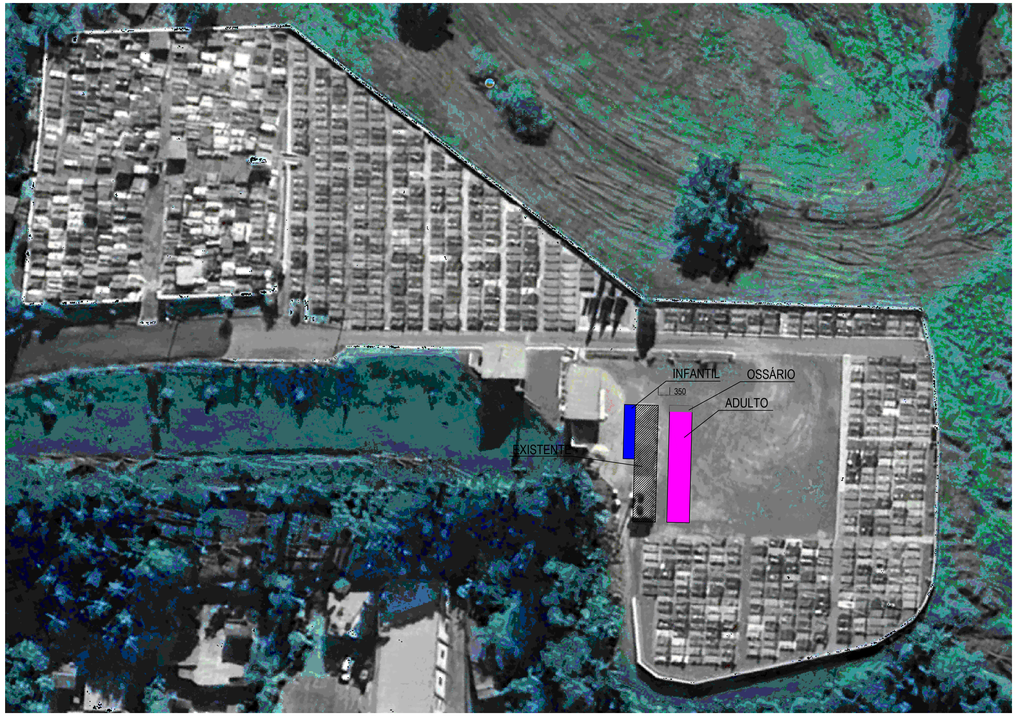

6 Localização

Escala 1/50.

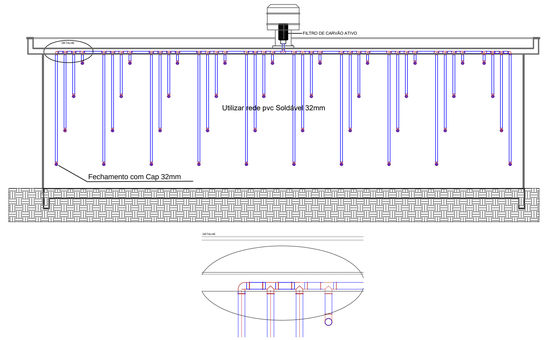

7 Det. Ventilações

Escala 1/50.

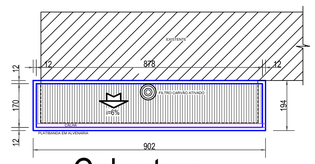

8 Cobertura

Escala 1/100

Observações:

- DIVERGÊNCIAS ENTRE COTAS E ESCALA, SEMPRE PREVALECERÃO AS COTAS;
- PARA QUALQUER ALTERAÇÃO CONSULTAR PROFISSIONAL RESPONSAVEL PELO PROJETO;
- DIREITOS AUTORAIS RESERVADOS, CONFORME LEI FEDERAL 9.610/98, ART 70º, ITENS X E XI ART 5º.

Espaço reservado à Prefeitura ou órgão responsável :

RAFAELA RUBIA POSSAMAI:08190026909 — Assinado de forma digital por RAFAELA RUBIA POSSAMAI:08190026909 Dados: 2026.02.05 10:48:23 -03'00'

ASSEAF

CREA-SC Conselho Regional de Engenharia e Agronomia de Santa Catarina

ESTATÍSTICAS

Rua	**Frei Bruno**
Bairro	**São José**
Município	**Rodeio/SC**
Área a Edificada	**69,00 m2**
Área de Projeção no Solo	**13,80 m2**

ASSINATURAS

ROGERIO BENDER:00966534930 — Assinado de forma digital por ROGERIO BENDER:00966534930 Dados: 2026.02.03 09:51:35 -03'00'

RESPONSÁVEL TÉCNICO

PROPRIETÁRIO

ROGÉRIO BENDER ENGENHEIRO CIVIL

MUNICIPIO DE RODEIO
CPF/CNPJ: 516.059.459-00
PROPRIETÁRIO

ROGÉRIO BENDER — AUTOR DO PROJETO — **144854-0** CREA

EDIFICAÇÃO: **GAVETÁRIO INFANTIL**

PROJETO: **FINS ESPECIAIS** — DATA: **02/2026**

REFERÊNCIA: **PROJETO COMPLETO**

ESCALA: **Indicada** — DESENHO: **rbender** — PRANCHA: **01**

Email: rogeriobender.engcivil@gmail.com
Fraiburgo - SC - CEP. 89.580-000 - Fone: (49) 9.9931-0983