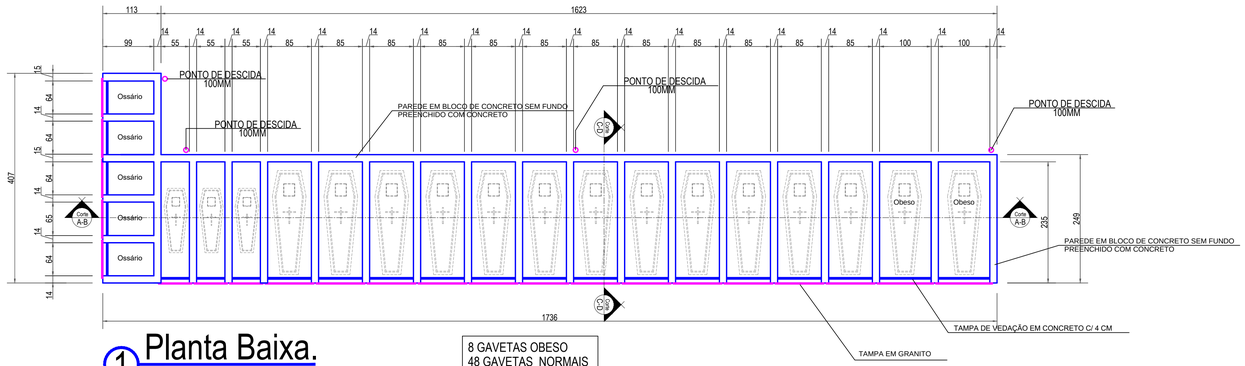

1 Planta Baixa.

Escala 1/50.

8 GAVETAS OBESO
48 GAVETAS NORMAIS
18 GAVETAS INFANTIL
20 OSSÁRIOS

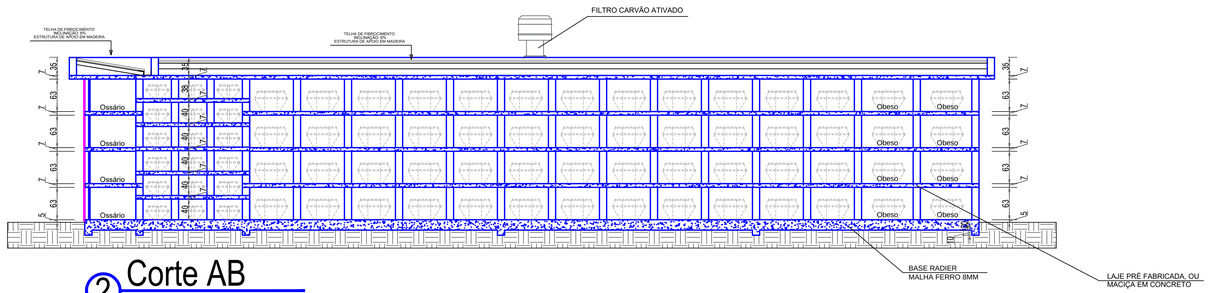

2 Corte AB

Escala 1/50.

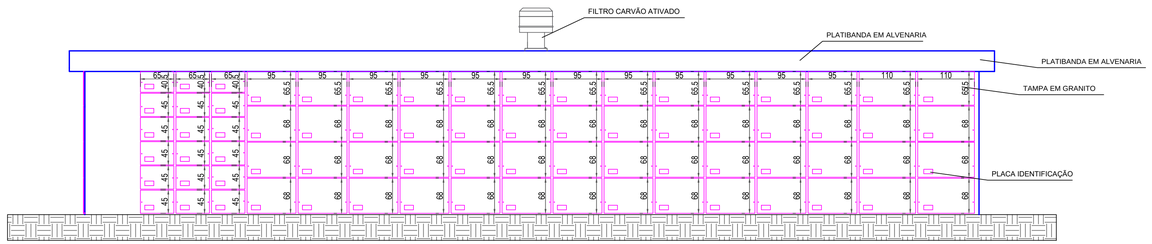

3 Fachada

Escala 1/50.

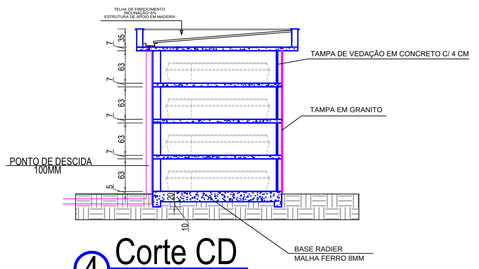

4 Corte CD

Escala 1/50.

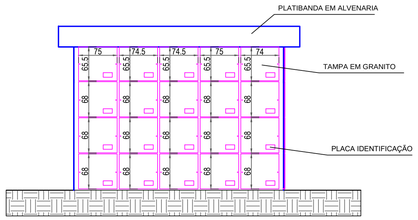

5 Fachada Lateral

Escala 1/50.

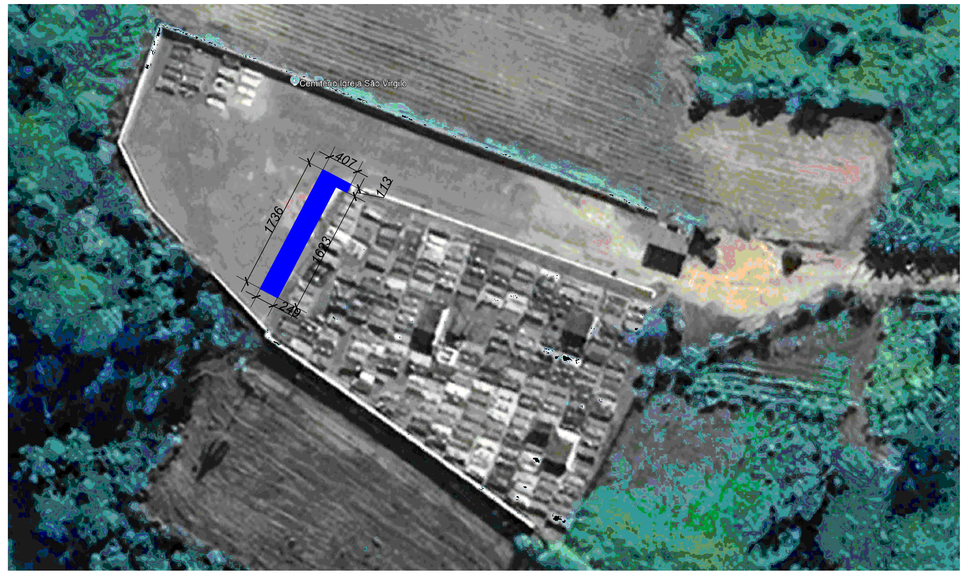

6 Situação e Localização

Escala 1/100

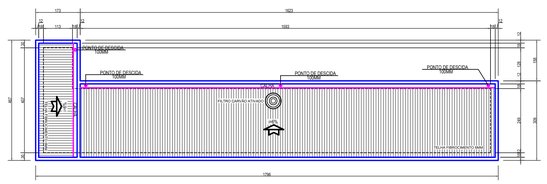

7 Cobertura

Escala 1/100

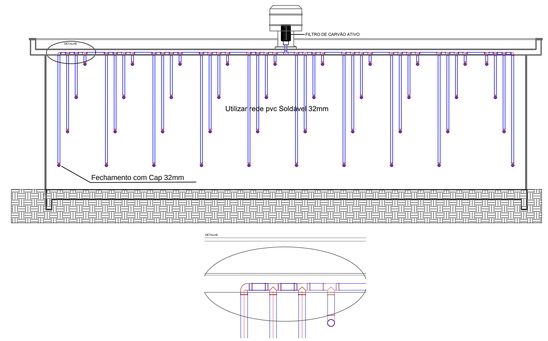

8 Det. Ventilações

Escala 1/50.

Observações:

- DIVERGÊNCIAS ENTRE COTAS E ESCALA, SEMPRE PREVALECERÃO AS COTAS;
- PARA QUALQUER ALTERAÇÃO CONSULTAR PROFISSIONAL RESPONSAVEL PELO PROJETO;
- DIREITOS AUTORAIS RESERVADOS, CONFORME LEI FEDERAL 9.610/98, ART 70º, ITENS X E XI ART 5º.

Espaço reservado à Prefeitura ou órgão responsável :

RAFAELA RUBIA POSSAMAI:08190026909 — Assinado de forma digital por RAFAELA RUBIA POSSAMAI:08190026909 Dados: 2026.02.24 10:50:18 -03'00'

ESTATÍSTICAS

Rua	Ambrósio Tomelin
Bairro	Rodeio 50
Município	Rodeio/SC
Área a Construir	190,30 m2
Área de Projeção no Solo	45,01 m2

ROGERIO BENDER:00966534930 — Assinado de forma digital por ASSINATURAS ROGERIO BENDER:00966534930 Dados: 2026.02.17 10:34:44 -03'00'

RESPONSÁVEL TÉCNICO | PROPRIETÁRIO

MUNICIPIO DE RODEIO
CPF/CNPJ: 31.6.039.409-00
PROPRIETÁRIO

ROGÉRIO BENDER — 144854-0
AUTOR DO PROJETO — CREA

EDIFICAÇÃO: **GAVETÁRIO MISTO - RODEIO 50**

PROJETO: **FINS ESPECIAIS** — DATA: **02/2026**

REFERÊNCIA: **PROJETO COMPLETO**

ESCALA: **Indicada** — DESENHO: **rbender** — PRANCHA: **01**

Email: rogeriobender.engcivil@gmail.com
Frailburgo - SC - CEP. 89.580-000 - Fone: (49) 9.9931-0983